

# YO LEDIGO NO A LA TRATA

Programa Nacional de Rescate y Acompañamiento a las Personas  
Damnificadas por el Delito de Trata

Lic. Zaida G. Gatti



Ministerio de Justicia  
y Derechos Humanos  
Presidencia de la Nación

Los datos de la presente estadística fueron diseñados a partir de las intervenciones de este Programa en el período comprendido entre abril 2008 y septiembre 2016, inclusive. Se han rescatado y/o asistido un total de **10.364** víctimas.

Las intervenciones se realizan en el marco de causas judiciales. Las mismas comprenden: allanamiento por explotación sexual o explotación laboral, entrevista en sede judicial o cámara Gesell, acompañamiento y asistencia en declaración testimonial, asistencia en reconocimiento fotográfico o en domicilio.

# Estadísticas

Desde la sanción de la ley 26.364 de Prevención y Sanción de la Trata de Personas y asistencia a sus víctimas hasta el 30 de septiembre de 2016, se han rescatado y/o asistido un total de **10.364** víctimas.

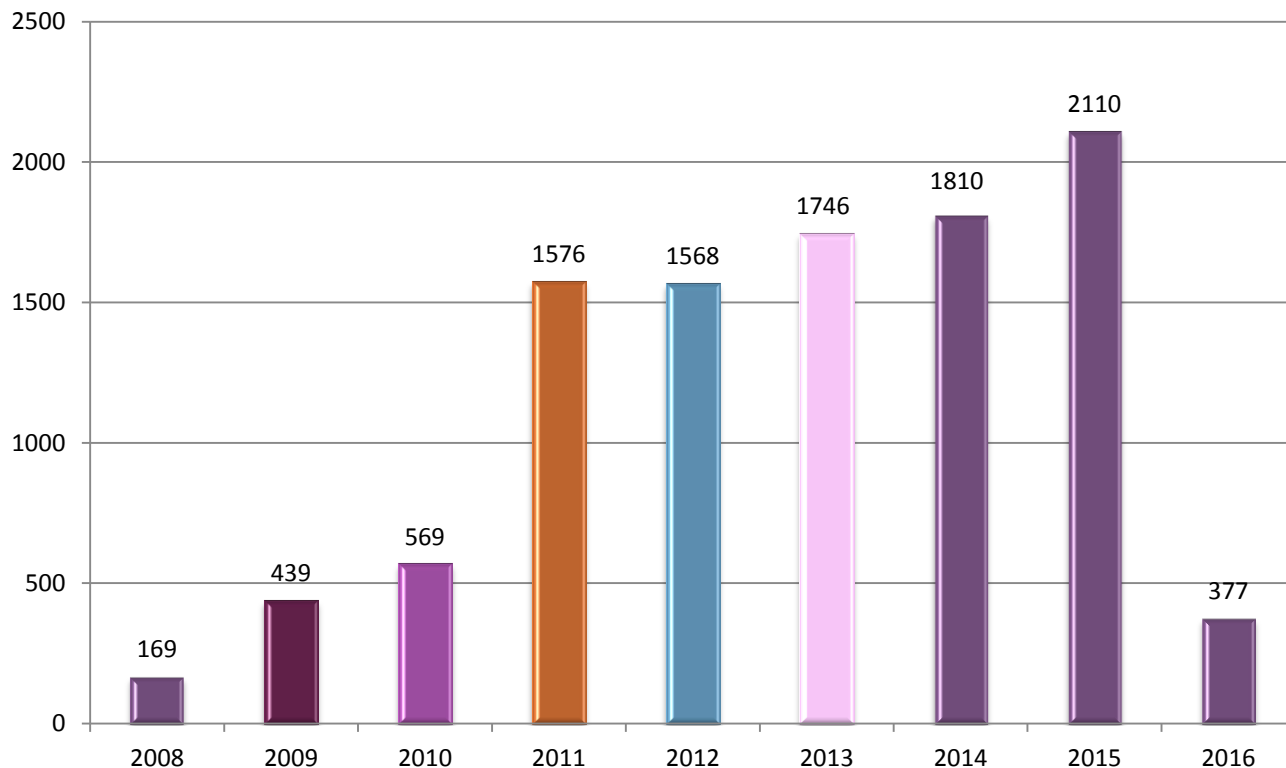

# Víctimas rescatadas por edad

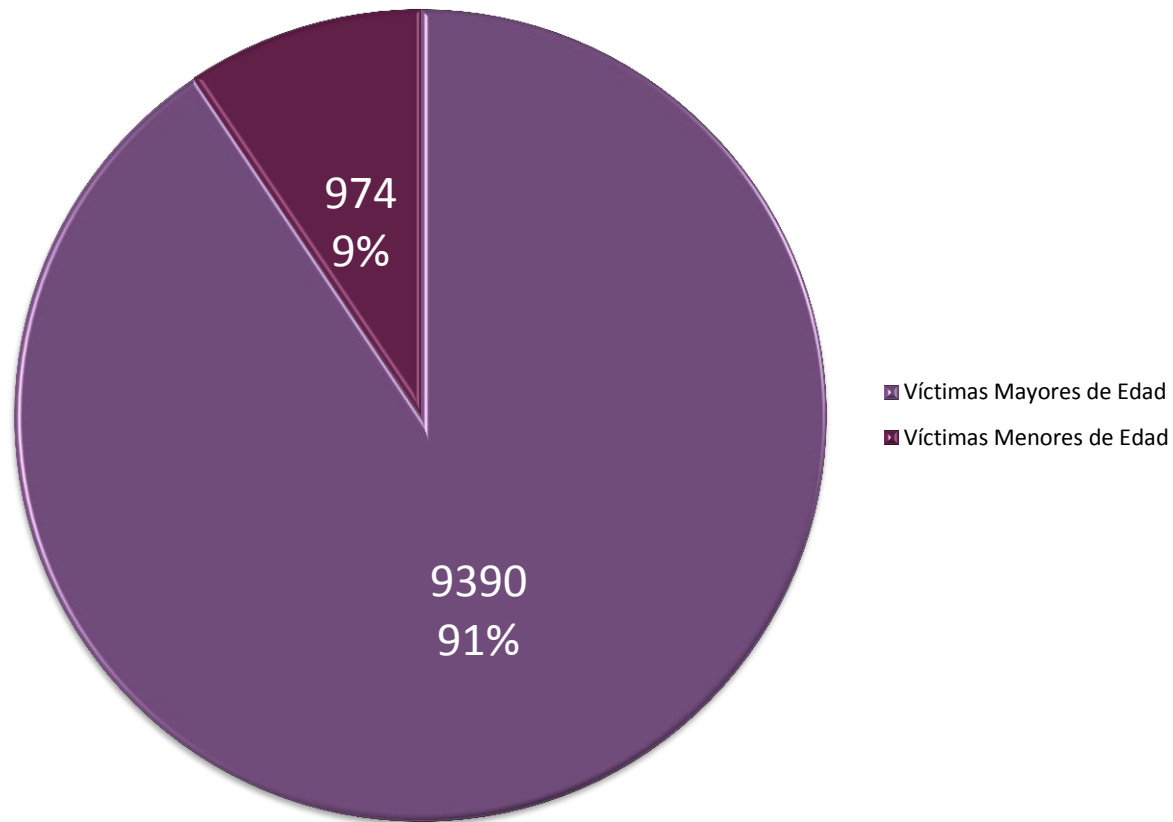

# Víctimas rescatadas por nacionalidad

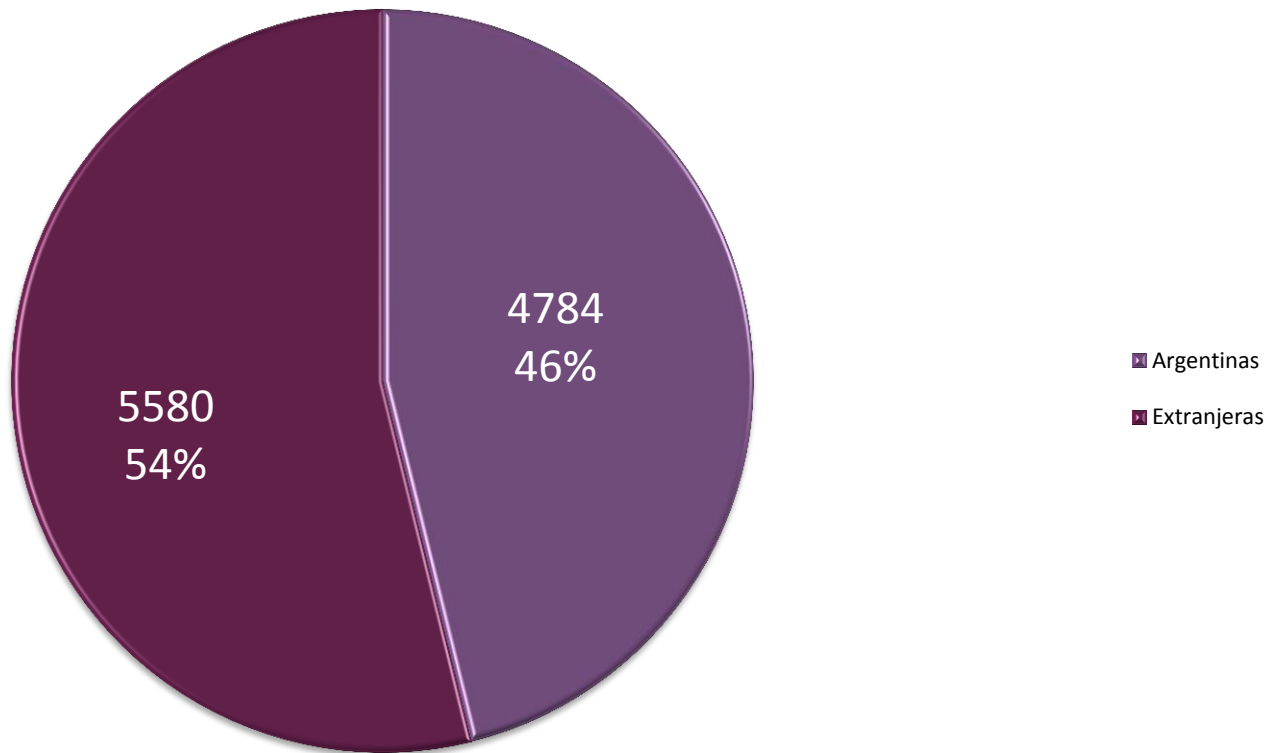

# Víctimas rescatadas por tipo de explotación

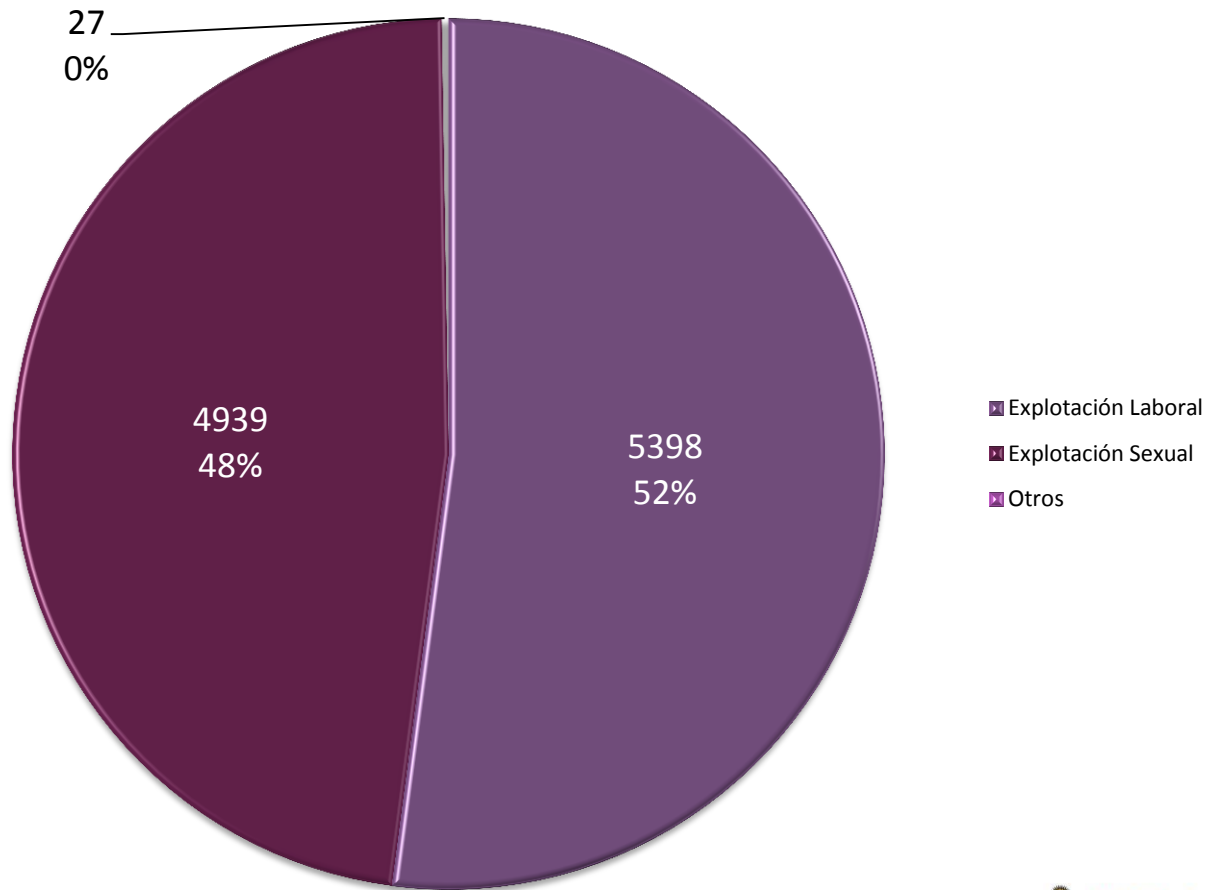

# Víctimas rescatadas

Año 2016

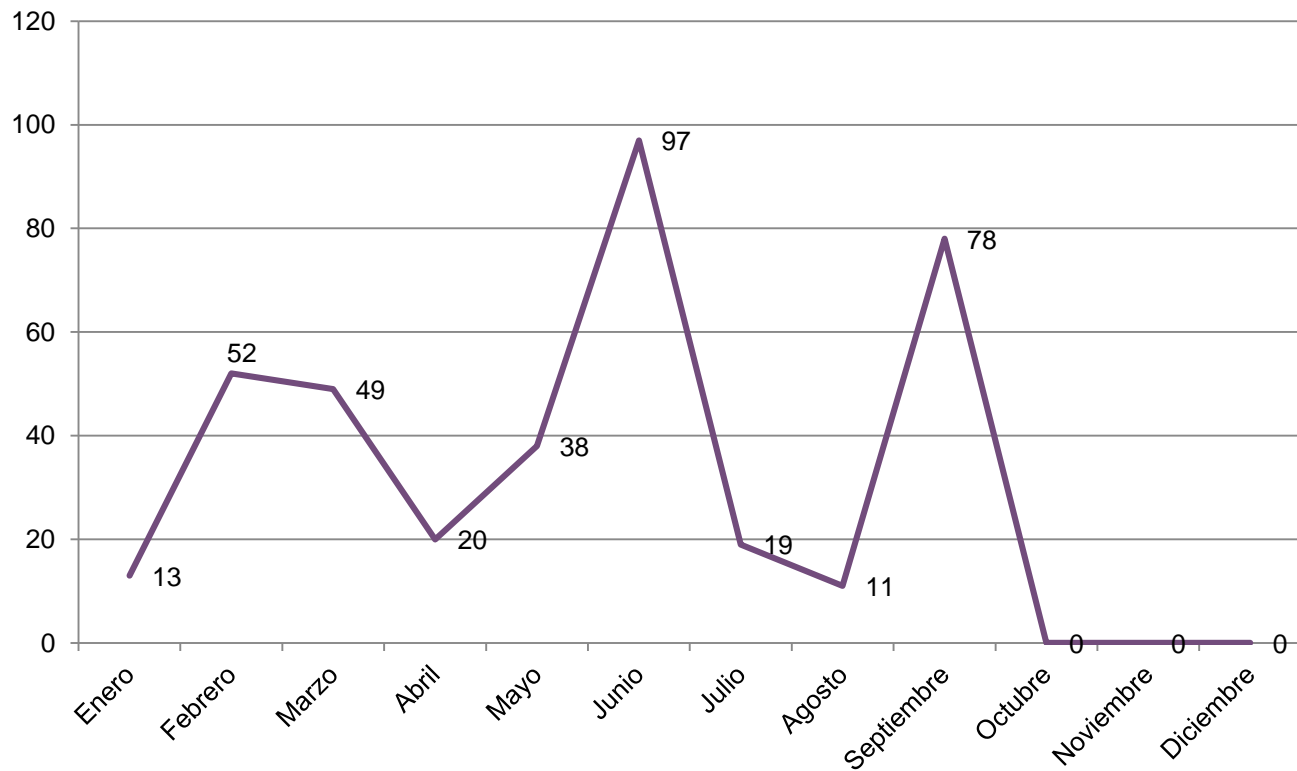

# Estadísticas

Desde 01 de enero al 30 de septiembre de 2016

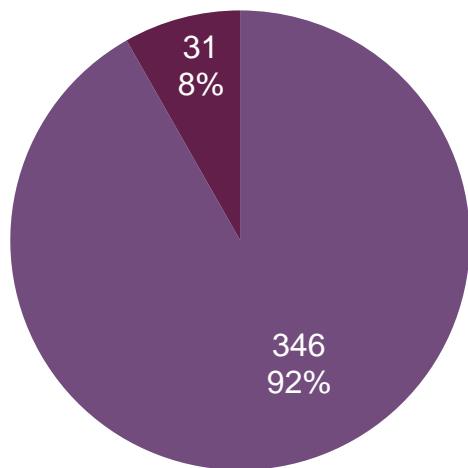

- Víctimas Mayores de Edad
- Víctimas Menores de Edad

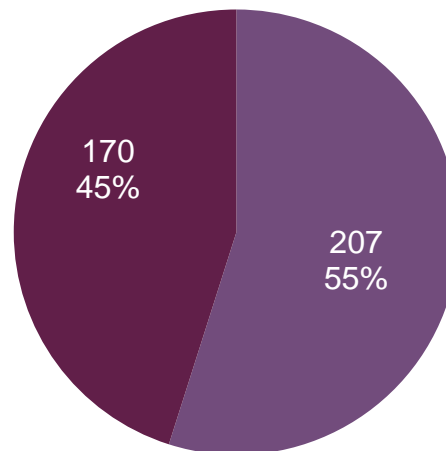

- Mujeres
- Hombres
- Trans

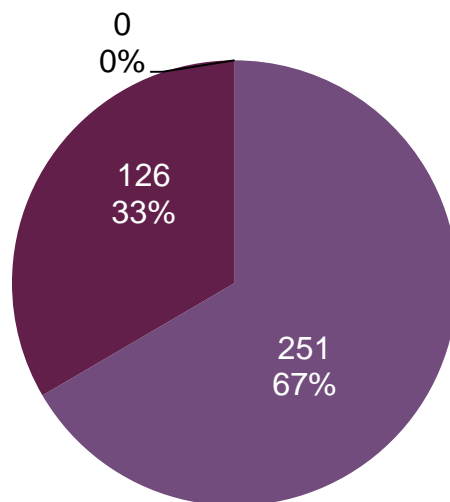

- Explotación Laboral
- Explotación Sexual
- Otros



# Estadísticas

Desde 01 de enero al 30 de septiembre de 2016

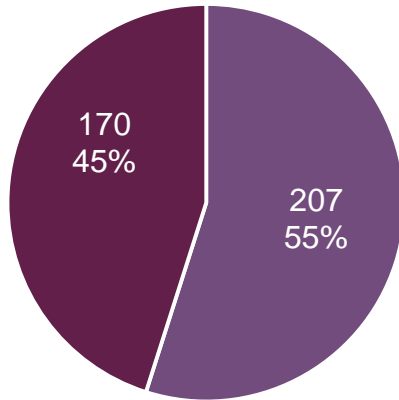

- Extranjeras
- Argentinas

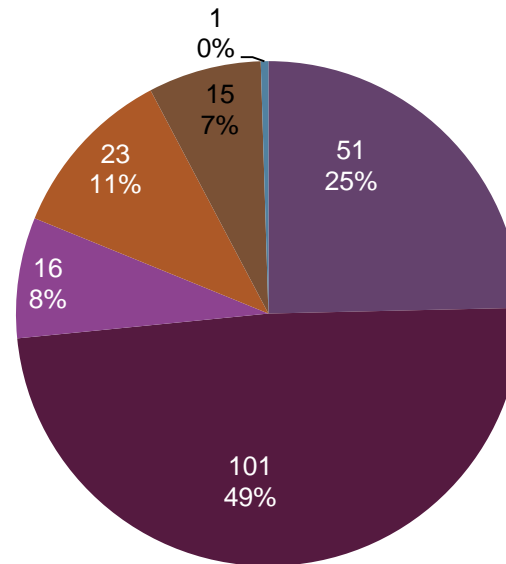

- paraguaya
- boliviana
- dominicana
- peruana
- brasilera
- otras



# Denuncias recibidas en la línea 145

Programa Nacional de Rescate y Acompañamiento a las Personas  
Damnificadas por el Delito de Trata

**Lic. Zaida G. Gatti**



Ministerio de Justicia  
y Derechos Humanos  
Presidencia de la Nación

# Estadísticas - Línea 145 Recepción de Denuncias

Total denuncias recibidas año 2012: **600**  
 Total denuncias recibidas año 2014: **1794**  
 Total denuncias recibidas año 2016: **1605**

Total denuncias recibidas año 2013: **1142**  
 Total denuncias recibidas año 2015: **2732**

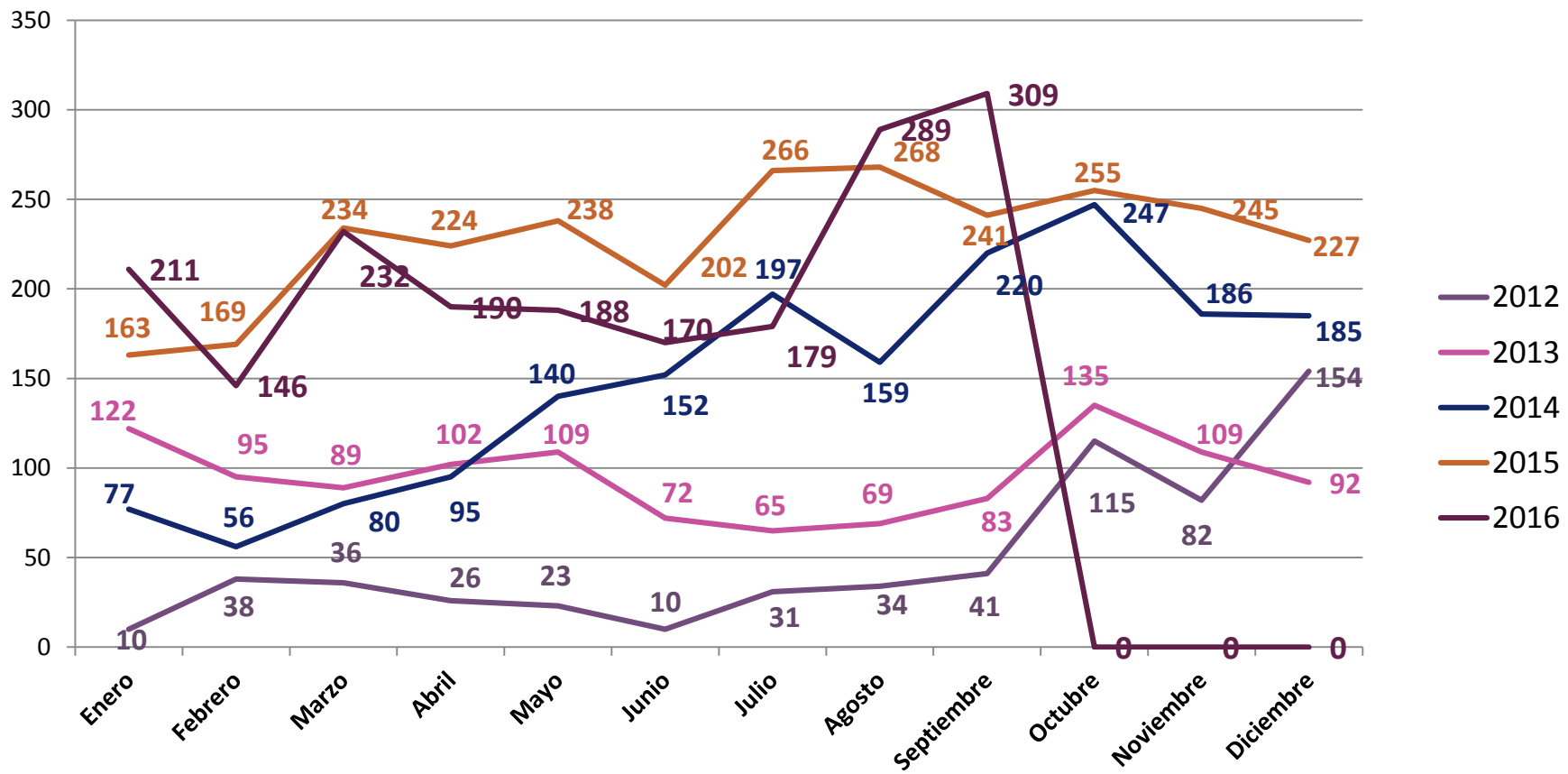

# Denuncias recibidas

Año 2016

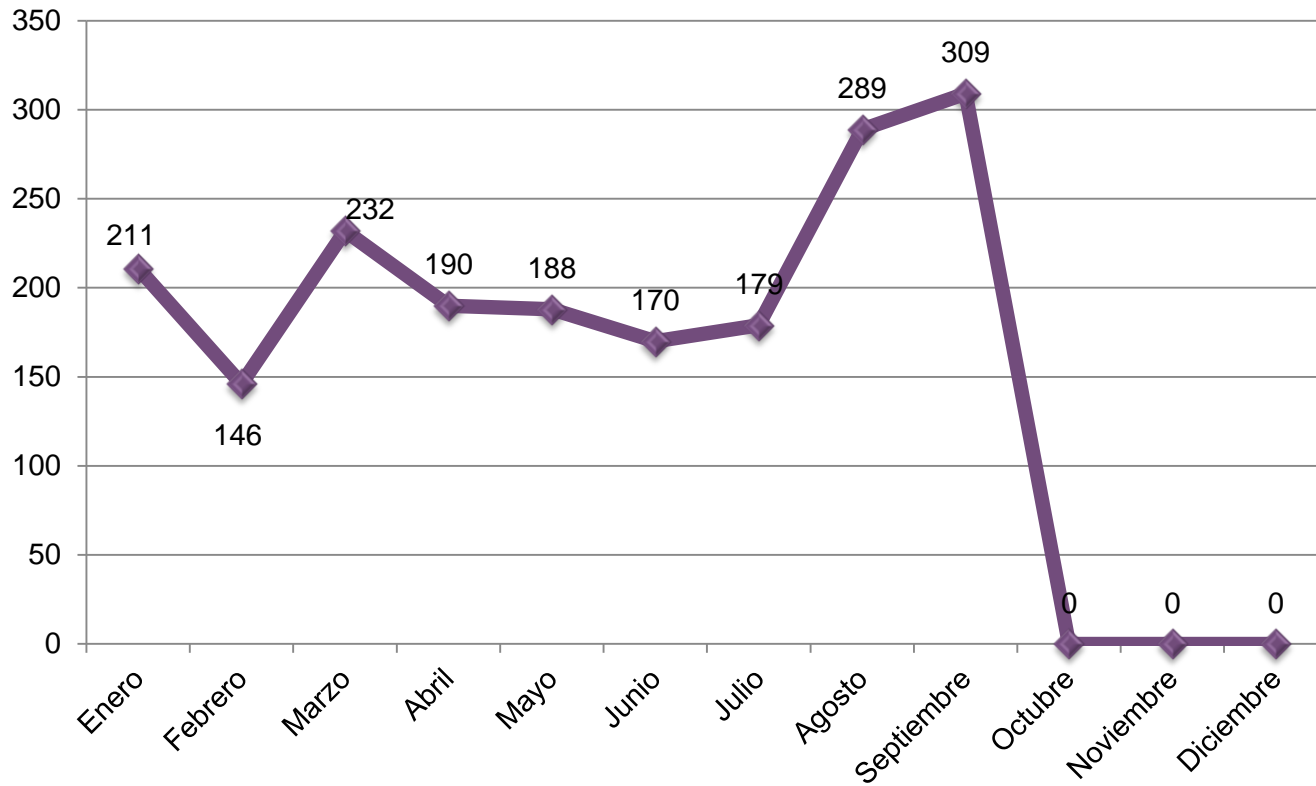

# Tipo de denuncias

Desde 01 de enero al 30 de septiembre de 2016

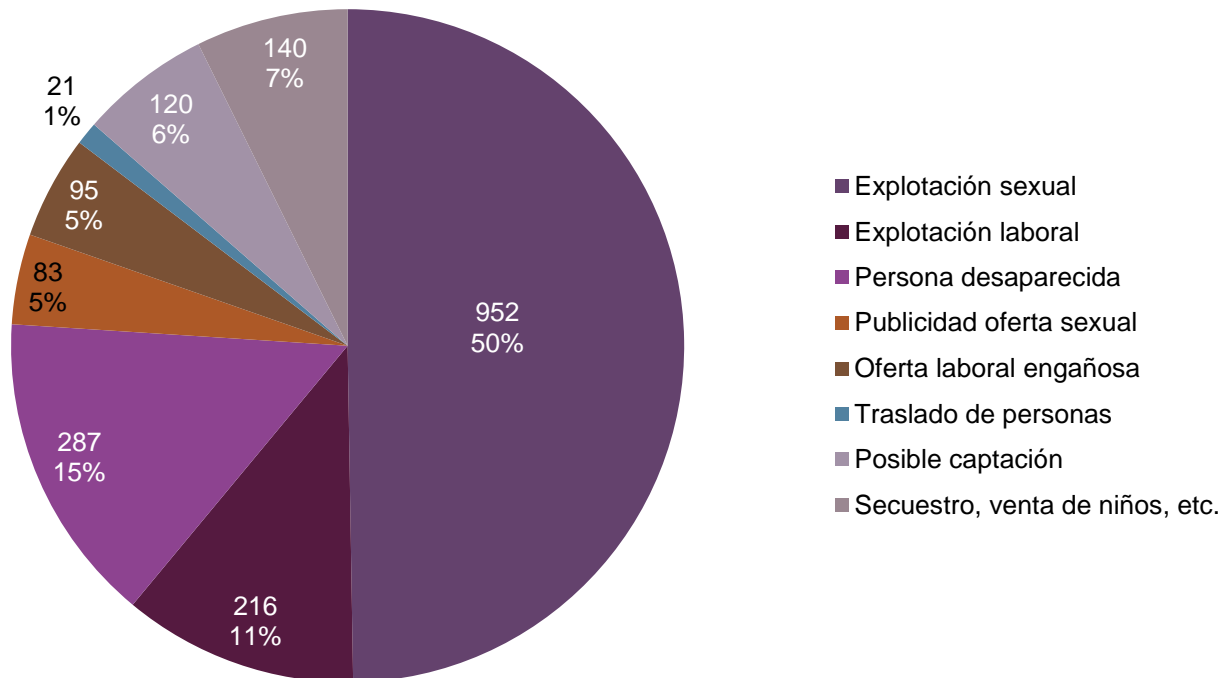

# Procedencia de las denuncias

Desde 01 de enero al 30 de septiembre de 2016

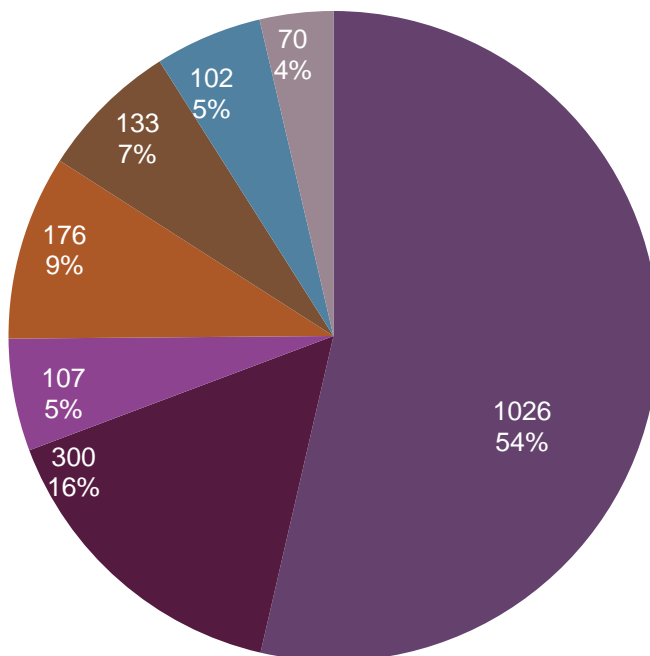

- Región 1 (C.A.B.A.- Bs. As)
- Región 2 (Córdoba- Santa Fe- Entre Ríos- La Pampa)
- Región 3 (Formosa- Chaco- Corrientes- Misiones)
- Región 4 (Jujuy- Salta- Tucumán- Catamarca- La Rioja- Sgo. Del Estero)
- Región 5 (San Juan- Mendoza- San Luis)
- Región 6 (Neuquén- Río Negro- Chubut- Santa Cruz- Tierra del Fuego)
- Otros países

**TU  
DENUNCIA  
AYUDA**



**145**

**Línea gratuita y anónima**

24 horas, los 365 días del año



Ministerio de Justicia  
y Derechos Humanos  
Presidencia de la Nación