

ANEXO 1

Recursos Humanos del Ministerio de la Mujer y Poblaciones Vulnerables

Modalidad Contractual	Mujeres	Varones	Total
CAP	96	61	157
CAS	446	196	642
TOTAL	542	257	799
TOTAL EN %	68%	32%	100%

Fuente: Elaboración: Oficina General de Recursos Humanos del MIMP con información actualizada hasta el 31 de diciembre de 2013.

Número de porcentajes de cargos de toma de decisiones en el MIMP

Mujeres en cargo de toma de decisión	Hombres en cargos de toma de decisión	Cargo sin definir su titular (encargaturas)
60%	26%	14%

Fuente: Oficina General de Recursos Humanos del MIMP

Recursos financieros asignados al MIMP para años 2012 y 2013

Año	Presupuesto	% de incremento
2012	S/. 239 906 887	
2013	S/. 322 257 007	34%

Fuente: SIAF Amigable 2013. Elaboración OGPP

ANEXO 2

Consolidado de casos de discriminación por género atendidos por la Dirección General de
Igualdad de Género y No Discriminación del MIMP
Enero-Diciembre 2013

Nº	NOMBRE Y APELLIDO	PRESUNTA DISCRIMINACIÓN	RESUMEN DEL CASO
1	S. C. V.	DISCRIMINACIÓN POR GÉNERO EN ÁMBITO LABORAL	Presunta vulneración por parte de la Municipalidad Distrital de la Victoria al despedirla arbitrariamente por encontrarse embarazada.
2	R. Y. M. Ch. de L.	DISCRIMINACIÓN POR GÉNERO EN ÁMBITO LABORAL	Presunta vulneración por parte de instituciones del Estado durante proceso de evaluación en convocatorias públicas.
3	H. C. M.	DISCRIMINACIÓN POR GÉNERO EN LA PARTICIPACIÓN PÚBLICA	Presunta vulneración por parte dirigentes de su localidad quienes no le permiten ejercer sus derecho a ser elegida en un cargo dirigenal.
4	M. H. M.	DISCRIMINACIÓN POR GÉNERO - ACOSO POLITICO	Presunta vulneración por parte de la Municipalidad Distrital de Cojata de la Región Puno; manifiesta que viene sufriendo agresiones físicas y verbales.
5	H. R. S. B.	DISCRIMINACIÓN POR GÉNERO - ACOSO POLITICO	Presunta vulneración por parte de la Municipalidad Distrital de Cojata, Provincia de Huancané de la Región Puno; manifiesta que viene sufriendo agresiones físicas y verbales.
6	S. B. T. A.	DISCRIMINACIÓN POR GÉNERO - ACOSO POLÍTICO	Presunta vulneración por parte de la Municipalidad Distrital de Supe – Puerto, Provincia de Barranca de la Región Lima Provincias; manifiesta que viene siendo víctima de agresiones verbales y maltrato psicológico.
7	L. E. B. M.	DISCRIMINACIÓN POR GÉNERO EN ÁMBITO LABORAL	Presunta discriminación por parte del consulado de Patterson, Estados Unidos, debido a la no renovación de su contrato.
8	M. V.	DISCRIMINACIÓN POR GÉNERO EN EL ACCESO A SERVICIOS	Discriminación en el aeropuerto Jorge Chávez cuando agentes de la SUNAT realizaban la revisión de sus prendas intimas.
11	A.L M	DISCRIMINACIÓN POR GÉNERO EN ÁMBITO LABORAL – FUERZAS ARMADAS	Presunta vulneración de derecho a la libertad y el derecho de identidad de su menor hijo debido a Ley N° 29131, Ley del Régimen Disciplinario de las Fuerzas Armadas no permite mantener relaciones sentimentales entre personal con diferente cargo dentro de las Fuerzas Armadas
12	C. V. S. V	DISCRIMINACIÓN POR GÉNERO EN ÁMBITO EDUCATIVO – POLICÍA NACIONAL DEL PERÚ	Presunta eliminación en el proceso de admisión por tener hijo
13	C. M.H. C	DISCRIMINACIÓN POR GÉNERO EN ÁMBITO LABORAL – POLICÍA NACIONAL DEL PERÚ	Realizó prueba de tiro a pesar que se encontraba en lactancia y no la exoneraron de dicha prueba para el ascenso

N°	NOMBRE Y APELLIDO	PRESUNTA DISCRIMINACIÓN	RESUMEN DEL CASO
14	L. M. V. C. Z.	DISCRIMINACIÓN POR GÉNERO EN ÁMBITO LABORAL – POLICÍA NACIONAL DEL PERÚ	Deserción por lo que se le impuso una pena privativa efectiva de 3 meses y pago de multa de 10, 000 nuevos soles. Se le impuso penas más altas que a sus colegas hombres.
15	J. V. V. H.	DISCRIMINACIÓN POR GÉNERO EN ÁMBITO LABORAL – FUERZAS ARMADAS	Expulsión de las Fuerzas Armadas por encontrarse en estado de gestación
16	I. K. C. C.	DISCRIMINACIÓN POR GÉNERO EN ÁMBITO LABORAL – FUERZAS ARMADAS	Expulsión de las Fuerzas Armadas por encontrarse en estado de gestación
17	J. V. S. D.	DISCRIMINACIÓN POR GÉNERO EN ÁMBITO LABORAL – FUERZAS ARMADAS	Expulsión de las Fuerzas Armadas por encontrarse en estado de gestación (Servicio militar no acuartelado)
18	C. L. A. C.	DISCRIMINACIÓN POR GÉNERO EN ÁMBITO LABORAL – FUERZAS ARMADAS	Expulsión de las Fuerzas Armadas por encontrarse en estado de gestación

Fuete: Elaboración de la Dirección de Promoción y Protección de los Derechos de la Mujer - MIMP

ANEXO 3

SISTEMA NACIONAL DE INDICADORES DE GÉNERO SNIG

N°	Objetivo estratégico	Resultado	Indicador
1	Promover y fortalecer la transversalización del enfoque de género en los tres niveles de gobierno	Entidades públicas del nivel nacional, regional y local cuentan con una instancia responsable para la implementación de las políticas para la igualdad de género	Porcentaje de entidades públicas que cuentan con instancias responsables para la implementación de las políticas de igualdad de género
		Entidades públicas identifican brechas de género y asignan presupuesto para su disminución	Porcentaje de entidades públicas que tienen presupuestada al menos una intervención orientada a la disminución de brechas de género
		Entidades públicas de los tres niveles de gobierno aprueban normas y políticas institucionales en el marco de la aplicación de la Ley 28983	Porcentaje de Entidades Públicas que aprueban normas o políticas institucionales en materia de género.
		Planes de Desarrollo de las Personas al Servicio del Estado (PDP) incluyen competencias para la gestión de políticas de igualdad de género	Porcentaje de PDP que incorporan cursos, programas de formación o capacitaciones vinculadas al tema de género
		Espacios de concertación con la sociedad civil proponen y vigilan las políticas de igualdad de género en los Gobiernos Regionales y los Gobiernos Locales provinciales	Porcentaje de gobiernos regionales y porcentaje de gobiernos provinciales que reciben reportes de vigilancia de la sociedad civil
2	Fortalecer una cultura de respeto y valoración de las diferencias de género	Incorporar mensajes para la erradicación de estereotipos de género y prácticas discriminatorias basadas en las diferencias de género en los mecanismos comunicacionales promovidos por las entidades públicas	Número de campañas para la erradicación de estereotipos de género
			Número de campañas para la erradicación de prácticas discriminatorias basadas en las diferencias de género y orientación sexual
		Entidades públicas adoptan lenguaje inclusivo en sus comunicaciones y documentación oficial	Porcentaje de entidades públicas del nivel nacional y regional que adoptan lenguaje inclusivo en sus comunicaciones y documentación oficial
			Porcentaje de Gobiernos Regionales que implementan el Diseño Curricular Regional con contenidos referidos a Responsabilidades Familiares Compartidas
			Número de instituciones educativas que incorporan en las agendas con APAFAS, Consejos Educativos Institucionales y Escuelas de Familias, contenidos sobre responsabilidades familiares compartidas

N°	Objetivo estratégico	Resultado	Indicador
3	Reducir brechas educativas entre mujeres y hombres	Niños y niñas menores de 36 meses de edad con adecuado desarrollo infantil, especialmente aquellos que viven en zonas en situación de pobreza extrema en áreas rurales y periurbanas	Número de mujeres madres que llevan a sus hijos menores de 36 meses a servicios de cuidado diurno
			Número de familias y niños y niñas de 0 a 36 meses, madres gestantes en zonas de pobreza y pobreza extrema que acceden al servicio de acompañamiento
		Familias que viven en zonas de situación de pobreza y pobreza extrema en áreas rurales mejoran el cuidado de sus niñas y niños	Porcentaje de familias que reciben el servicio de acompañamiento durante 12 meses del año que aplican al menos dos de cuatro prácticas de cuidado y prácticas de aprendizaje
		Mujeres madres del programa JUNTOS con niños de 0 a 2 años cuentan con apoyo para el cuidado de sus hijos	Porcentaje de mujeres madres del programa JUNTOS cuyos niños y niñas de 0 a 2 años asisten a servicios de atención integral
		Niñas y niños de 3 a 5 años asisten a servicios de educación inicial	Porcentaje de niñas y niños de 3 a 5 años que asisten a la educación inicial en los distritos donde se desarrolla el Programa Nacional de Apoyo Directo a los más Pobres - JUNTOS
		Niños y niñas de 6 a 11 años que asisten a servicios de educación primaria	Tasa de cobertura neta, en educación Primaria (% de población con edades 6-11)
		Niños y niñas que hablan lengua materna originaria y que viven en área rural acceden a educación primaria	Porcentaje de estudiantes de educación primaria que hablan lengua materna originaria atendidos con programas de Educación Intercultural Bilingüe - EIB
		Niños y niñas de 6 a 11 años del área rural que cursan el año escolar en edad normativa	Porcentaje de alumnas y alumnos con atraso escolar en primaria en área rural (% de matrícula inicial)
		Adolescentes de 12 a 16 años asisten en edad normativa Educación Secundaria Inclusiva	Tasa neta de asistencia escolar de adolescentes mujeres y hombres de 12 a 16 años de edad, según sexo y área de residencia
		Adolescentes de 12 a 16 años de área rural cursan el año escolar en la edad normativa	Porcentaje de alumnas y alumnos con atraso escolar en secundaria en área rural (% de matrícula inicial)
		Mujeres de áreas rurales alfabetizadas	Porcentaje de mujeres que viven en área rural alfabetizadas
		Estudiantes quechuas, aymaras y amazónicas reciben educación en su lengua materna	Porcentaje de estudiantes que tienen lengua materna originaria que reciben educación en su propia lengua
		Mujeres desarrollan competencias laborales, profesionales, científicas y tecnológicas que permitan mejorar sus oportunidades	Tasa de conclusión de educación superior de las mujeres de 25 a 34 años de edad
		Niñas y adolescentes mujeres ejercen su derecho a la recreación y el deporte	Porcentaje de niñas y adolescentes mujeres que participan en campeonatos deportivos oficiales a nivel escolar

N°	Objetivo estratégico	Resultado	Indicador
4	Mejorar la Salud de las mujeres y garantizar los derechos sexuales y reproductivos de mujeres y hombres	Aseguramiento universal de las mujeres, durante todo su ciclo de vida, para el acceso a los servicios de salud	Porcentaje de mujeres cubiertas por un seguro de salud
			Porcentaje de mujeres andinas cubiertas por un seguro de salud, amazónicas, afrodescendientes, con discapacidad, y mujeres adultas mayores cubiertas por un seguro de salud
			Porcentaje de mujeres que viven en zonas rurales cubiertas por un seguro de salud
		Reducción de la muerte materna	Razón de muerte materna
			Porcentaje de mujeres que tienen 6 controles prenatales
			Porcentaje de parto institucional
			Porcentaje de parto vertical
			Porcentaje de mujeres con cesárea
		Establecimientos de salud garantizan la provisión de anticonceptivos modernos para hombres y mujeres, especialmente de zonas rurales	Porcentaje de uso de anticonceptivos modernos para hombres y mujeres
			Establecimientos de salud garantizan la provisión de anticonceptivos modernos para hombres y mujeres, especialmente de zonas rurales
		Establecimientos de salud implementan protocolos de atención con enfoque de género e interculturalidad y respeto a la orientación sexual	Porcentaje de establecimientos de salud que implementan protocolos de atención de salud con enfoque de género, interculturalidad y respeto a la orientación sexual
		Servicios de salud diferenciados para adolescentes hombres y mujeres contribuyen a la reducción del embarazo en adolescentes	Porcentaje de establecimientos de salud que cuentan con servicios de salud sexual y reproductiva para adolescentes
			Porcentaje de adolescentes alguna vez embarazadas
		Establecimientos de salud del nivel regional con servicios especializados en salud mental incrementan atención a mujeres y hombres	Número de mujeres y hombres con problemas de salud mental atendidos en cada servicio de salud mental
		Servicios de salud difunden información y conocimiento para evitar el VIH-SIDA y las ITS, en el área rural	Porcentaje de mujeres y hombres que conocen la forma de evitar el VIH-SIDA y las ITS utilizando preservativos
Incrementar el acceso al tratamiento médico de ITS, flujo o úlceras genitales para hombres que viven en área rural	Porcentaje de hombres que viven en área rural que acceden a la atención médica para ITS, flujo o úlceras genitales		
Servicios de salud aseguran medicinas gratuitas a personas afectadas por infecciones de transmisión sexual y VIH/SIDA, sin discriminación de ningún tipo	Porcentaje de personas que viven con VIH/SIDA, que son atendidas en los servicios de salud reciben medicinas gratuitas		

N°	Objetivo estratégico	Resultado	Indicador
			Porcentaje de hombres y mujeres que reciben atención por ITS
5	Garantizar los derechos económicos de las mujeres en condiciones de equidad e igualdad de oportunidades con los hombres	Entidades públicas garantizan los derechos por maternidad y paternidad	Porcentaje de entidades públicas que garantizan los derechos por maternidad y paternidad
			Número de hombres que acceden a la licencia por paternidad
			Número de mujeres que acceden a la licencia por maternidad
		Los y las trabajadoras del Hogar gozan de plenos derechos laborales	Porcentaje de Trabajadoras del Hogar que cuentan con Seguro Social
		Las entidades públicas garantizan un ambiente laboral libre de hostigamiento sexual	Porcentaje de entidades públicas que implementan acciones de prevención del hostigamiento sexual
			Porcentaje de entidades públicas que implementan acciones de atención y sanción en cumplimiento de la Ley N° 27942
		El Estado promueve en el sector privado el cumplimiento de la Ley N° 27942 de prevención, atención y sanción frente al hostigamiento sexual	Porcentaje de empresas privadas supervisadas por el MTPE que cumplen la Ley N° 27942
		Mujeres que realizan trabajos precarios acceden a sistemas previsionales y de seguridad social	Porcentaje de mujeres que realizan trabajos precarios que acceden al sistema provisional y de seguridad social
		Los programas de capacitación laboral, generación de empleo y proyectos productivos, promovidos por el Estado garantizan la cuota de género favoreciendo la participación de mujeres rurales andinas y amazónicas y en situación de discapacidad	Porcentaje de Programas de capacitación laboral, generación de empleo y proyectos productivos, que incorporan la cuota de género
			Porcentaje de mujeres rurales que participan en dichos programas
	Porcentaje de aporte al PBI del Trabajo Doméstico no remunerado (Ley 29700)		
6	Erradicar la violencia de género en sus diferentes expresiones	Disminución de la violencia física severa sufrida por mujeres por parte de su pareja que puso en riesgo su vida	Prevalencia de violencia física severa sufrida por mujeres por parte de su pareja que puso en riesgo su vida
			Porcentaje de reducción de tentativas de feminicidio
		Reducir la proporción de mujeres en edad fértil, unidas o alguna vez unidas, víctimas de violencia sexual por parte de su pareja	Porcentaje de mujeres en edad fértil, unidas o alguna vez unidas a una pareja, víctimas de violencia física y/o sexual.
		Reducir la trata de personas, especificidad en las mujeres	Número de denuncias por delitos de trata de personas por sexo y edad

N°	Objetivo estratégico	Resultado	Indicador
			Número de hombres y mujeres víctimas de crímenes en razón de su orientación sexual
		Gobiernos regionales implementan políticas para la reducción de la violencia de género	Porcentaje de Gobiernos Regionales con políticas para la reducción de la violencia de género
			Porcentaje de Gobiernos Regionales que incorporan el tema de la violencia de género en sus Planes de Desarrollo Concertados
			Porcentaje de Gobiernos Regionales que implementan programas, proyectos para la reducción de la violencia de género
		Contribuir a la reducción de la violencia de género promoviendo patrones culturales	Número de campañas nacionales y regionales de prevención de la violencia de género
7	Incrementar la participación de mujeres y hombres en la toma de decisiones y la participación política y ciudadana	Entidades públicas garantizan el acceso de mujeres y hombres a la partida de nacimiento y DNI, en el marco de la estrategia indocumentación cero	Porcentaje de gobiernos locales que realizan campañas de emisión gratuita de partidas de nacimiento
			Porcentaje de mujeres indocumentadas
			Porcentaje de Gobiernos Regionales y locales que manejan información estadísticas de indocumentado/as
		Entidades públicas implementan medidas de acción afirmativa para garantizar la presencia de mujeres en cargos de toma de decisiones	Porcentaje de entidades públicas nacionales y Gobiernos Regionales que establecen cuotas de género en los cargos de toma de decisiones
		Perfeccionamiento del mecanismo de acción afirmativa para participación de mujeres en elecciones a cargos de representación política	Porcentaje de Mujeres en el Congreso
			Porcentaje de Mujeres alcaldesas
			Porcentaje de Mujeres que asumen las Presidencias Regionales, porcentaje de Consejeras regionales y porcentaje de vicepresidentas regionales
			Porcentaje de Mujeres en Concejos Municipales
		Reconocimiento de Buenas prácticas para la igualdad de género en la gestión pública y en las organizaciones sociales, políticas, gremiales, comunales y el sector privado	Número de entidades que reciben reconocimiento a buenas prácticas
		Gobiernos regionales y locales promueven oportunidades de participación de mujeres en mecanismos de concertación para el desarrollo social, económico, cultural y político del país	Porcentaje de organizaciones sociales de base y organizaciones de mujeres con personería jurídica y reconocimiento formal a nivel de los gobiernos regionales y locales
			Porcentaje de organizaciones sociales y de mujeres que participan en elecciones al CCR y CCL

N°	Objetivo estratégico	Resultado	Indicador
		Organizaciones políticas cumplen cuota de género y equidad de participación política de acuerdo a normatividad	Porcentaje de partidos políticos y movimientos regionales y locales que cumplen con la cuota de género en sus elecciones internas
8	Valorar el aporte de las mujeres en el manejo sostenible de los recursos naturales	Gestión ambiental, a nivel nacional, regional, con enfoque de género	Número de indicadores de género incorporados en el SINIA
			Porcentaje de Gobiernos Regionales que cuentan con Sistemas de Información Ambiental (SIAR) que incluyen indicadores de género
		Gestión de riesgos de desastres naturales y manejo y cuidado de los recursos naturales con enfoque de género	Número de planes sectoriales, regionales y locales que contemplan acciones de prevención y atención según necesidades de mujeres y hombres frente a desastres naturales
		Incrementar el acceso y uso de recursos naturales por las mujeres	Porcentaje de mujeres que participan en los Comités de regantes y extracción minera y pesquera en las regiones y a nivel nacional
			Porcentaje de mujeres con títulos de propiedad a la tierra por regiones y a nivel nacional
		Incremento de mujeres que participan en comités de Defensa Nacional y Defensa Civil	Número de mujeres capacitadas en gestión de riesgos a nivel local, regional y nacional que forman parte de los comités de Defensa Nacional y Defensa Civil
		Mujeres rurales reciben información, capacitación y transferencia de tecnología para el manejo de los recursos naturales: agua, suelo y bosques	Porcentaje de mujeres rurales capacitadas y con tecnología transferida manejan los recursos locales de agua, suelo, y bosques
		Mujeres rurales participan en las juntas de usuarios de administraciones de riego en todas las cuencas del Perú	Porcentaje de participación de mujeres rurales en juntas de usuarios de administraciones de riego
		Mujeres rurales disponen de tecnologías limpias en procesos de combustión doméstica	Porcentaje de mujeres rurales que usan tecnologías limpias en procesos de combustión doméstica

Fuente: Matriz del Plan Nacional de Igualdad de Género 2012-2017

ANEXO 4

Cuadro comparativo Proyecto de Ley de Alternancia presentado por el JNE y propuesta de anteproyecto presentado por el MIMP

ASPECTOS ABORDADOS	PROYECTO DE LEY JNE	ANTEPROYECTO DE LEY MIMP
Modificaciones normativas propuestas	<ol style="list-style-type: none"> 1. La Ley Orgánica de Elecciones 2. La Ley de Elecciones al Parlamento Andino 3. La Ley de Elecciones Regionales 4. La Ley de Elecciones Municipales 	<ol style="list-style-type: none"> 1. La Ley Orgánica de Elecciones 2. La Ley de Elecciones al Parlamento Andino 3. La Ley de Elecciones Regionales 4. La Ley de Elecciones Municipales 5. La Ley de Partidos Políticos
Aplicación de la alternancia	Desde dónde se aplica la alternancia: no se determina.	Desde dónde se aplica la alternancia: desde el primer lugar de la ubicación.
	Hasta dónde se aplica la alternancia: hasta agotar el equivalente de la cuota electoral de mujeres. Esta propuesta señala de manera limitante que su aplicación es solo hasta cumplir la cuota de género del 30%, no más.	Hasta dónde se aplica la alternancia: por lo menos hasta cumplir el 30% de la cuota de género.
	Forma de la alternancia: no se determina.	Forma de la alternancia: una mujer y un varón o un varón y una mujer, conforme lo determine la organización política.
	Aplica a todas las candidaturas: no determina.	Aplica a todas las candidaturas: para las candidaturas titulares y accesorias, donde corresponda (municipales).
Lenguaje utilizado	Inclusivo: no	Inclusivo: sí

Fuente: Boletín Especial “Alternancia de Género: Realidad y Desafíos de la Participación Política de las Mujeres” presentado por el Ministerio de la Mujer y Poblaciones Vulnerables.

ANEXO 5

MÉTODOS ANTICONCEPTIVOS DE ACUERDO A SU OPCIÓN REPRODUCTIVA

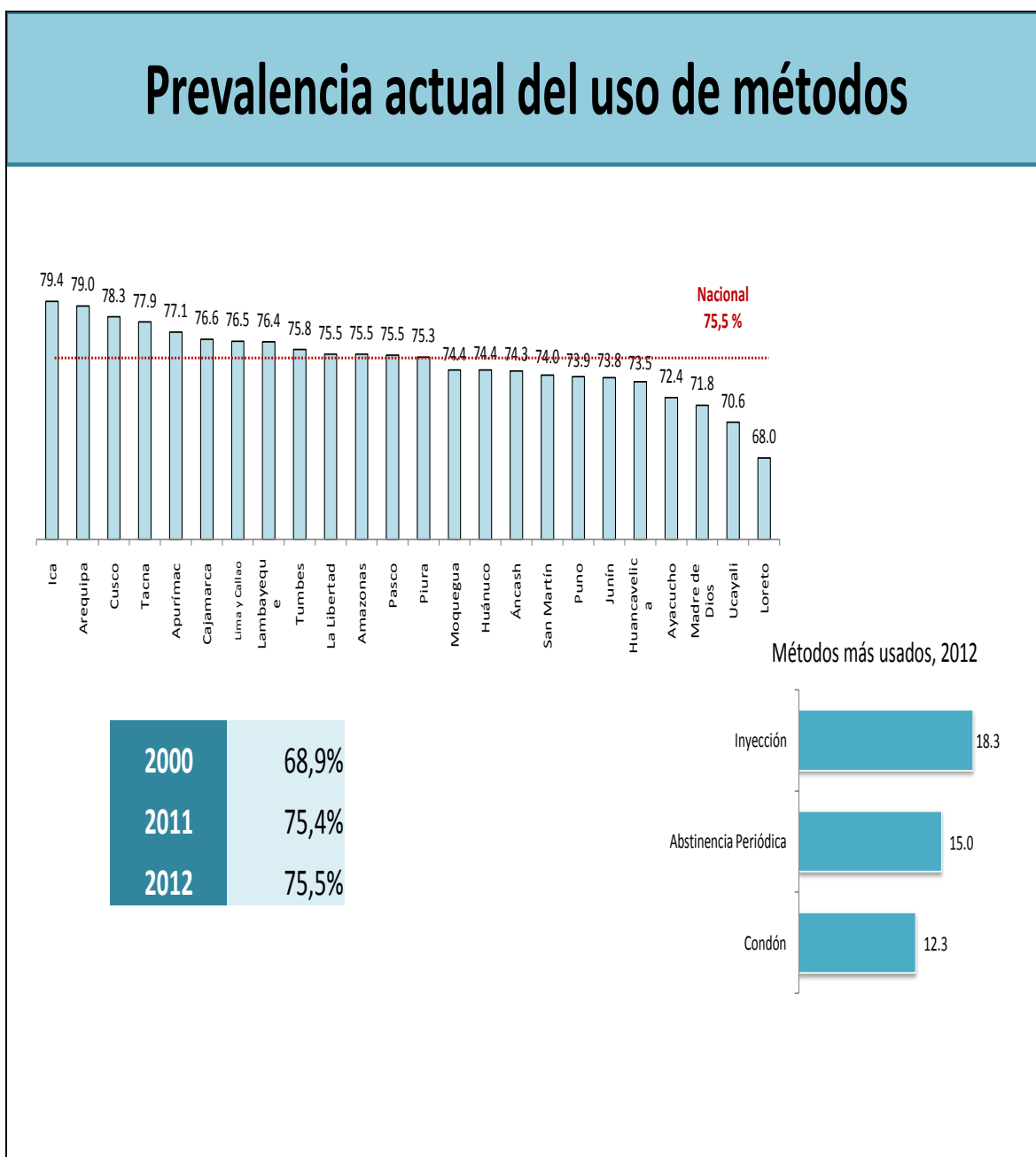

Fuente: Encuesta Demográfica y de Salud Familiar - ENDES 2012

ANEXO 6
EDAD MEDIANA DE LA MADRE AL PRIMER NACIMIENTO

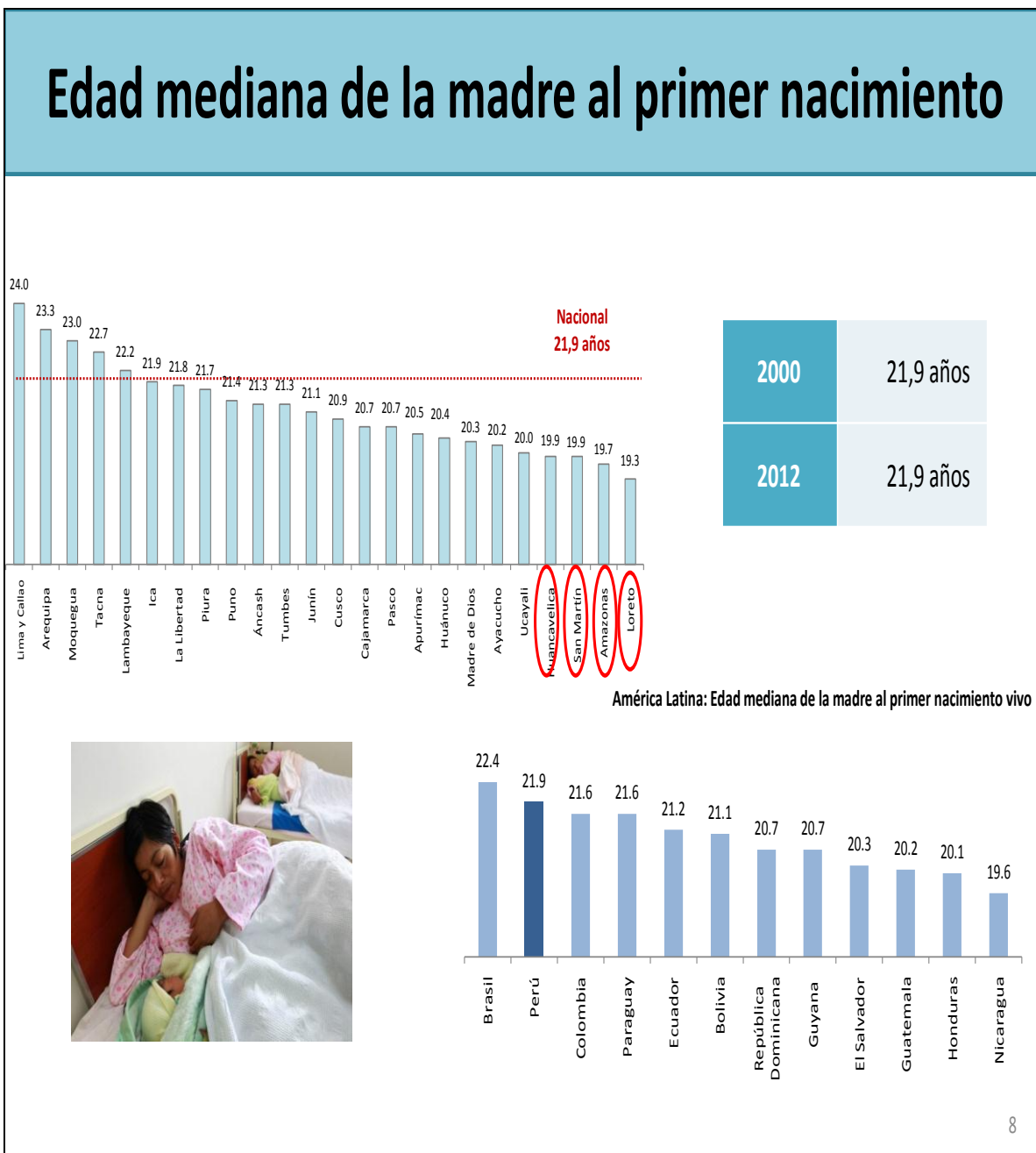

Fuente: Encuesta Demográfica y de Salud Familiar - ENDES 2012

ANEXO

7

POBLACIÓN PENAL DE MUJERES CON HIJOS POR GÉNERO Y EDAD SEGÚN DEPARTAMENTO Y ESTABLECIMIENTO PENITENCIARIO

ESTABLECIMIENTO PENITENCIARIO	TOTAL MADRES	TOTAL NIÑOS	TOTAL		EIDADES (años)							
					HOMBRE				MUJER			
			HOMBRE	MUJER	0	1	2	3	0	1	2	3
TOTAL GENERAL	207	209	107	102	17	38	41	11	20	36	39	8
O. R. NORTE CHICLAYO	19	19	14	5	3	3	7	1	1	2	2	0
DEPARTAMENTO DE TUMBES	3	3	2	1	0	1	1	0	0	1	0	0
E.P. de Tumbes	3	3	2	1	0	1	1	0	0	1	0	0
DEPARTAMENTO DE PIURA	3	3	3	0	2	0	1	0	0	0	0	0
E.P. de Sullana	3	3	3	0	2	0	1	0	0	0	0	0
DEPARTAMENTO DE LAMBAYEQUE	2	2	2	0	0	0	1	1	0	0	0	0
E.P. de Chiclayo	2	2	2	0	0	0	1	1	0	0	0	0
DEPARTAMENTO DE LA LIBERTAD	8	8	8	3	1	1	4	0	1	0	2	0
E.P. de Trujillo	9	9	6	3	1	1	4	0	1	0	2	0
DEPARTAMENTO DE CAJAMARCA	2	2	1	1	0	1	0	0	0	1	0	0
E.P. de Cajamarca	1	1	0	1	0	0	0	0	0	1	0	0
E.P. de San Ignacio	1	1	1	0	0	1	0	0	0	0	0	0
O. R. LIMA	82	83	36	48	9	10	10	8	10	20	14	4
DEPARTAMENTO DE ANCASH	3	3	0	3	0	0	0	0	0	0	2	1
E.P. de Huaraz	2	2	0	2	0	0	0	0	0	0	1	1
E.P. de Chimbote	1	1	0	1	0	0	0	0	0	0	1	0
DEPARTAMENTO DE LIMA	83	84	30	34	8	9	9	8	8	16	9	2
E.P. de Mujeres de Chorrillos	43	43	22	21	5	7	6	4	8	8	5	0
E.P. Anexo de Mujeres Chorrillos	19	20	8	12	1	2	3	2	0	6	4	2
E.P. de Huacho	1	1	0	1	0	0	0	0	0	1	0	0
DEPARTAMENTO DE ICA	18	18	6	11	3	1	1	0	2	6	3	1
E.P. de Ica	16	16	5	11	3	1	1	0	2	5	3	1
O. R. SUR AREQUIPA	23	23	11	12	2	6	4	0	3	3	4	2
DEPARTAMENTO DE AREQUIPA	14	14	7	7	2	4	1	0	3	0	4	0
E.P. de Mujeres de Arequipa	14	14	7	7	2	4	1	0	3	0	4	0
DEPARTAMENTO DE MOQUEGUA	1	1	0	1	0	0	0	0	0	1	0	0
E.P. de Moquegua	1	1	0	1	0	0	0	0	0	1	0	0
DEPARTAMENTO DE TACNA	8	8	4	4	0	1	3	0	0	2	0	2
E.P. de Mujeres de Tacna	8	8	4	4	0	1	3	0	0	2	0	2
O. R. CENTRO HUANCAYO	38	38	21	16	1	8	11	1	0	6	10	0
DEPARTAMENTO DE JUNIN	11	11	7	4	0	4	2	1	0	0	4	0
E.P. de Mujeres de Concepción	4	4	1	3	0	1	0	0	0	0	3	0
E.P. de Chanchamayo	3	3	3	0	0	1	1	1	0	0	0	0
E.P. de La Oroya	4	4	3	1	0	2	1	0	0	0	1	0
DEPARTAMENTO DE HUANCABELICA	2	2	0	2	0	0	0	0	0	1	1	0
E.P. de Huancavelica	2	2	0	2	0	0	0	0	0	1	1	0
DEPARTAMENTO DE AYACUCHO	23	23	14	9	1	4	9	0	0	4	6	0
E.P. de Ayacucho	21	21	12	9	1	3	8	0	0	4	5	0
E.P. de Huanta	2	2	2	0	0	1	1	0	0	0	0	0
O. R. ORIENTE HUANUCO	18	20	12	8	1	6	4	2	3	2	2	1
DEPARTAMENTO DE HUANUCO	10	11	7	4	1	2	2	2	2	0	1	1
E.P. de Huanuco	10	11	7	4	1	2	2	2	2	0	1	1
DEPARTAMENTO DE PASCO	3	3	1	2	0	0	1	0	1	1	0	0
E.P. de Cerro de Pasco	3	3	1	2	0	0	1	0	1	1	0	0
DEPARTAMENTO DE UCAYALI	8	8	4	2	0	3	1	0	0	1	1	0
E.P. de Pucallpa	6	6	4	2	0	3	1	0	0	1	1	0
O. R. SUR ORIENTE CUSCO	8	8	3	3	1	1	0	1	1	1	0	1
DEPARTAMENTO DE APURIMAC	1	1	0	1	0	0	0	0	0	1	0	0
E.P. de Andahuaylas	1	1	0	1	0	0	0	0	0	1	0	0
DEPARTAMENTO DE CUSCO	6	6	3	2	1	1	0	1	1	0	0	1
E.P. Mujeres de Cusco	2	2	1	1	0	0	0	1	0	0	0	1
E.P. de Quillabamba	3	3	2	1	1	1	0	0	1	0	0	0
O. R. NOR ORIENTESAN MARTIN	8	8	1	7	0	0	1	0	2	1	4	0
DEPARTAMENTO DE SAN MARTIN	3	3	1	2	0	0	1	0	1	0	1	0
E.P. de Moyobamba	2	2	1	1	0	0	1	0	0	0	1	0
E.P. de Juanjui	1	1	0	1	0	0	0	0	1	0	0	0
DEPARTAMENTO DE LORETO	4	4	0	4	0	0	0	0	1	1	2	0
E.P. Mujeres de Iquitos	3	3	0	3	0	0	0	0	1	1	1	0
E.P. de Yurimaguas	1	1	0	1	0	0	0	0	0	0	1	0
DEPARTAMENTO DE AMAZONAS	1	1	0	1	0	0	0	0	0	0	1	0
E.P. de Bagua Grande	1	1	0	1	0	0	0	0	0	0	1	0
O. R. ALTIPLANO PUNO	14	14	10	4	0	8	4	0	0	1	3	0
DEPARTAMENTO DE PUNO	14	14	10	4	0	8	4	0	0	1	3	0
E.P. de Lampa	14	14	10	4	0	8	4	0	0	1	3	0

Fuente: Informe Estadístico INPE
(30 octubre 2013)

ANEXO 8

POBLACIÓN PENAL DE NACIONALIDAD EXTRANJERA SEGÚN SITUACIÓN JURÍDICA, GÉNERO Y POR PAÍS DE PROCEDENCIA

CONTINENTE- PAIS	TOTAL GRAL	TOTAL		PROCESADO			SENTENCIADO		
		Hombres	Mujeres	Total	Hombres	Mujeres	Total	Hombres	Mujeres
TOTAL GENERAL	1,696	1,431	265	831	705	126	865	726	139
AFRICA	55	44	11	24	21	3	31	23	8
CAMERUN	2	2	0	1	1	0	1	1	0
COSTA DE MARFIL	1	1	0	1	1	0	0	0	0
ETIOPIA	1	0	1	1	0	1	0	0	0
GAMBIA	2	2	0	1	1	0	1	1	0
GHANA	2	2	0	1	1	0	1	1	0
KENIA	1	1	0	0	0	0	1	1	0
MARRUECOS	2	2	0	1	1	0	1	1	0
NIGERIA	9	9	0	6	6	0	3	3	0
SOMALIA	1	1	0	0	0	0	1	1	0
SUDAFRICA	34	24	10	12	10	2	22	14	8
ASIA	92	47	45	50	30	20	42	17	25
BANGLADESH	1	1	0	1	1	0	0	0	0
CHINA	18	18	0	11	11	0	7	7	0
COREA DEL SUR	1	1	0	1	1	0	0	0	0
FILIPINAS	18	3	15	6	3	3	12	0	12
INDONESIA	8	2	6	4	1	3	4	1	3
IRAK	1	1	0	0	0	0	1	1	0
ISRAEL	17	17	0	10	10	0	7	7	0
LIBANO	1	1	0	1	1	0	0	0	0
MALASIA	2	1	1	1	1	0	1	0	1
SINGAPUR	1	1	0	0	0	0	1	1	0
TAILANDIA	23	0	23	14	0	14	9	0	9
TURQUIA	1	1	0	1	1	0	0	0	0
AMERICA	815	702	113	457	395	62	358	307	51
ARGENTINA	24	23	1	15	15	0	9	8	1
BOLIVIA	85	69	16	45	37	8	40	32	8
BRASIL	27	17	10	17	11	6	10	6	4
CANADA	13	12	1	4	4	0	9	8	1
CHILE	20	17	3	8	7	1	12	10	2
COLOMBIA	294	277	17	178	164	14	116	113	3
COSTA RICA	1	1	0	1	1	0	0	0	0
CUBA	6	5	1	4	3	1	2	2	0
ECUADOR	71	60	11	44	39	5	27	21	6
EL SALVADOR	1	1	0	0	0	0	1	1	0
ESTADOS UNIDOS	18	16	2	6	6	0	12	10	2
GUATEMALA	5	5	0	3	3	0	2	2	0
GUAYANA	1	0	1	0	0	0	1	0	1
HAITI	1	1	0	0	0	0	1	1	0
JAMAICA	2	1	1	0	0	0	2	1	1
MEXICO	164	128	36	95	72	23	69	56	13
NICARAGUA	1	1	0	0	0	0	1	1	0
PANAMA	2	1	1	1	1	0	1	0	1
PARAGUAY	6	4	2	3	3	0	3	1	2
PUERTO RICO	3	3	0	2	2	0	1	1	0
REP. DOMINICANA	31	25	6	12	9	3	19	16	3
URUGUAY	10	9	1	4	4	0	6	5	1
VENEZUELA	29	26	3	15	14	1	14	12	2

CONTINENTE - PAIS	TOTAL GRAL	TOTAL		PROCESADO			SENTENCIADO		
		Hombres	Mujeres	Total	Hombres	Mujeres	Total	Hombres	Mujeres
EUROPA	732	637	95	299	258	41	433	379	54
ALBANIA	1	1	0	0	0	0	1	1	0
ALEMANIA	14	12	2	5	4	1	9	8	1
AUSTRIA	2	2	0	1	1	0	1	1	0
BELGICA	1	1	0	0	0	0	1	1	0
BULGARIA	31	25	6	17	14	3	14	11	3
CHIPRE	2	2	0	1	1	0	1	1	0
CROACIA	1	1	0	1	1	0	0	0	0
DINAMARCA	2	1	1	0	0	0	2	1	1
ESCOCIA	3	2	1	1	0	1	2	2	0
ESLOVAQUIA	5	5	0	1	1	0	4	4	0
ESLOVENIA	4	4	0	3	3	0	1	1	0
ESPAÑA	293	250	43	120	103	17	173	147	26
ESTONIA	13	11	2	6	4	2	7	7	0
FRANCIA	17	13	4	6	4	2	11	9	2
GRECIA	12	8	4	6	4	2	6	4	2
HOLANDA	58	54	4	15	14	1	43	40	3
HUNGRÍA	5	4	1	1	1	0	4	3	1
INGLATERRA	31	28	3	9	7	2	22	21	1
IRLANDA	1	0	1	1	0	1	0	0	0
ITALIA	39	35	4	23	20	3	16	15	1
LETONIA	12	12	0	4	4	0	8	8	0
LITUANIA	27	24	3	8	7	1	19	17	2
POLONIA	29	27	2	12	12	0	17	15	2
PORTUGAL	49	45	4	22	21	1	27	24	3
REP. CHECA	9	9	0	2	2	0	7	7	0
REP. DE MACEDONIA	2	2	0	2	2	0	0	0	0
RUMANIA	36	31	5	15	14	1	21	17	4
RUSIA	17	15	2	6	5	1	11	10	1
SERBIA	7	5	2	5	3	2	2	2	0
SUECIA	1	1	0	1	1	0	0	0	0
SUIZA	5	5	0	3	3	0	2	2	0
UCRANIA	3	2	1	2	2	0	1	0	1
OCEANIA	2	1	1	1	1	0	1	0	1
AUSTRALIA	1	0	1	0	0	0	1	0	1
SAMOA OCCIDENTAL	1	1	0	1	1	0	0	0	0

Fuente: Informe Estadístico INPE (30 noviembre 2013)

ANEXO 9

ACTIVIDADES DE CAPACITACIÓN Y DESARROLLO DE CAPACIDADES LABORALES

TRABAJO PENITENCIARIO - MUJERES

TALLER Y/O ACT. LABORAL	CHICLAYO	LIMA	AREQUIPA	HUANCAYO	PUCALLPA	CUSCO	SAN MARTIN	PUNO	Total general
ACTIVIDAD EN TALLERES PRODUCTIVOS									
CARPINTERIA		28		1		3	113		145
CARPINTERIA METALICA			1	1			6		8
CERAMICA	4	22							26
COSTURA Y/O SASTRERIA	13	74	13	15	22		5		142
PANADERIA		29							29
TEJIDO A MAQUINA		11		4		9		13	37
TELARES		12							12
ZAPATERIA	6	81							87
COSMETOLOGIA Y/O PELUQUERIA		34					2		36
ELECTRONICA Y/O ELECTRICIDAD	1	1							2
LAVANDERIA	4	24	1						29
COCINA/GASTRONOMIA	14	113	8	3	4	1	10	5	158
TALLERES DE SOPORTE									
ACTIVIDADES MULTIPLES									

BORDADOS	1								1
CERAMICA EN FRIO				1					1
CESTERIA		44							44
JOYERIA Y/O BISUTERIA		8							8
JUGUETERIA				3					3
MANUALIDADES	124	591	39	12	6	38	95		905
TALLADO EN HUESO							3		3
TALLADOS EN PIEDRA, MADERA				14			6		20
TEJIDOS EN YUTE				1	1	1			3
TEJIDOS MANUALES	51	10	116	99		23	5		304
TRABAJOS EN CUERO		178					95		273
ECONOMATO	9	14	6	1		10	78		118
OTRAS ACTIVIDADES									
BORDADOS				118			4		122
CERAMICA EN FRIO		1							1
MANUALIDADES	11	7		4	1		11	2	36
TEJIDOS EN YUTE		428							428
TEJIDOS MANUALES	89	67		12	49	62	13	112	404
TRABAJO EN CACHO						1			1
ECONOMATO	1					2	2	4	9
SERVICIOS AD HONOREM									
BIBLIOTECA				1			1		2
LIMPIEZA	2	7	1	1		3			14
MANTENIMIENTO		5	1	2		1	1		10
SALUD		5					2		7
TOTAL GENERAL	330	1794	186	293	83	154	452	136	3428

Fuente: Informe Estadístico INPE (30 noviembre 2013)

ANEXO 10

MODALIDADES SON EDUCACIÓN TÉCNICO PRODUCTIVA (CETPRO) Y EDUCACIÓN BÁSICA ALTERNATIVA (EBA)

EDUCACIÓN PENITENCIARIA - MUJERES

ESTABLECIMIENTO PENITENCIARIO	TOTAL GENERAL	CETPRO	EBA
TOTAL GENERAL	1,152	825	327
O.R. NORTE	74	23	51
E.P. DE TUMBES	9		9
E.P. DE SULLANA	41	23	18
E.P. DE CHICLAYO	10		10
E.P. DE MUJERES DE TRUJILLO	14		14
O.R. LIMA	705	557	148
E.P. DE HUARAZ	15	15	
E.P. DE CHIMBOTE	25	25	
E.P. DE MUJERES DE CHORRILLOS	198	117	81
E.P. ANEXO MUJERES DE CHORRILLOS	129	80	49
E.P. VIRGEN DE FATIMA	123	105	18
E.P. MODELO ANCON II	98	98	
E.P. DE HUACHO	34	34	
E.P. DE ICA	83	83	
O.R. SUR	49	35	14
E.P. DE MUJERES DE AREQUIPA	7	7	
E.P. DE MUJERES DE TACNA	42	28	14
O.R. CENTRO	2		2
E.P. DE HUANCVELICA	2		2
O.R. ORIENTE	103	76	27
E.P. DE HUANUCO	35	12	23
E.P. DE CERRO DE PASCO	4		4
E.P. DE PUCALLPA	64	64	
O.R. SUR ORIENTE	117	76	41
E.P. DE ABANCAY	13	9	4
E.P. DE ANDAHUAYLAS	13	13	
E.P. DE MUJERES DE CUZCO	42	20	22
E.P. DE QUILLABAMBA	15		15
E.P. DE PTO. MALDONADO	34	34	
O.R. NOR ORIENTE	72	28	44
E.P. DE JUANJUI	2		2
E.P. DE SANANGUILLO	42		42
E.P. DE MUJERES DE IQUITOS	28	28	
O.R. ALTIPLANO	30	30	
E.P. DE LAMPA	30	30	

Fuente: Informe Estadístico INPE (30 noviembre 2013)