

# Acciones y resultados operacionales en materia de lucha contra el delito de trata de personas

# REGISTRO DE NOTICIAS DEL DELITO DE TRATA DE PERSONAS POR VÍCTIMA Y POR CANTÓN AÑO 2012

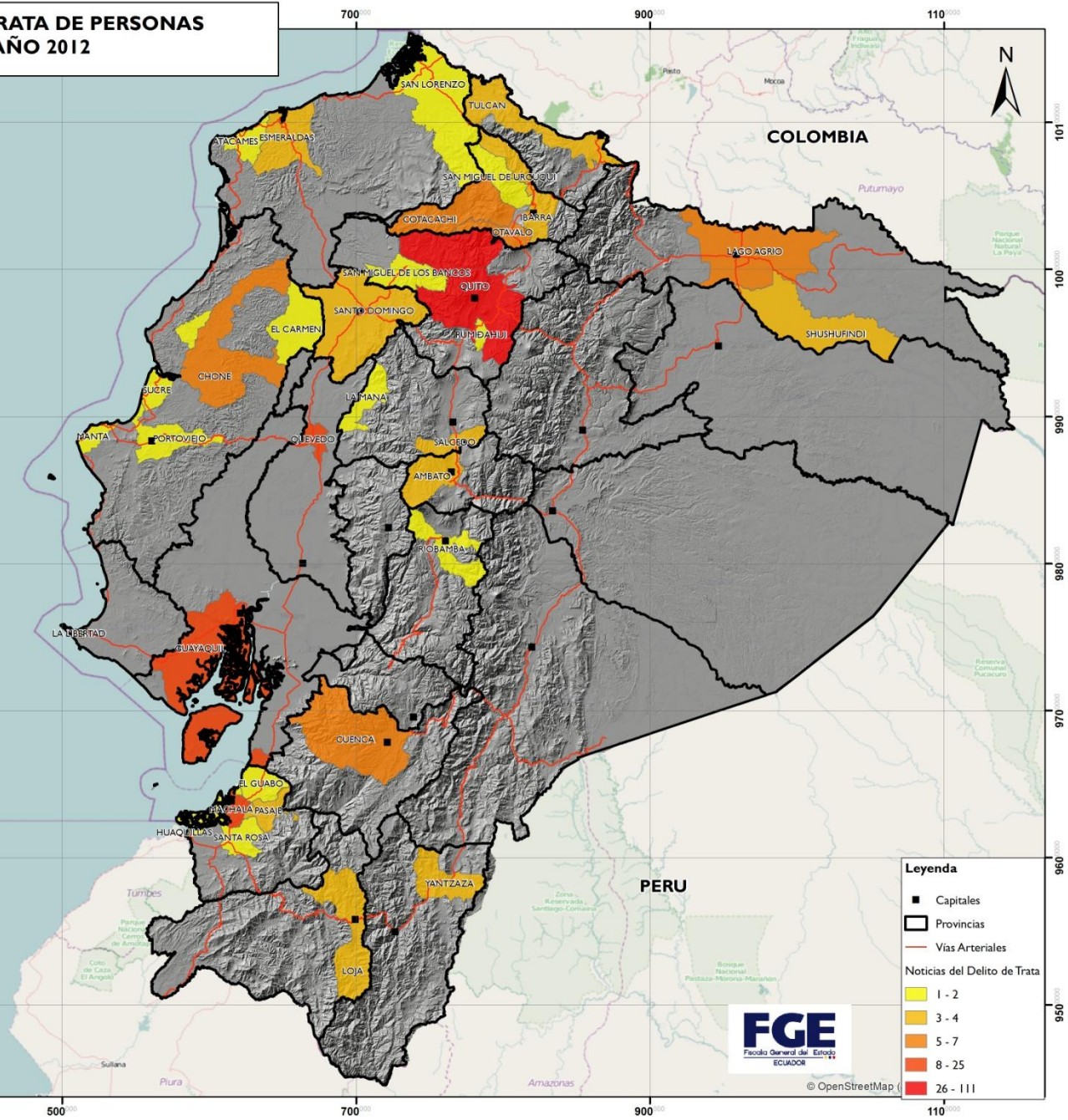
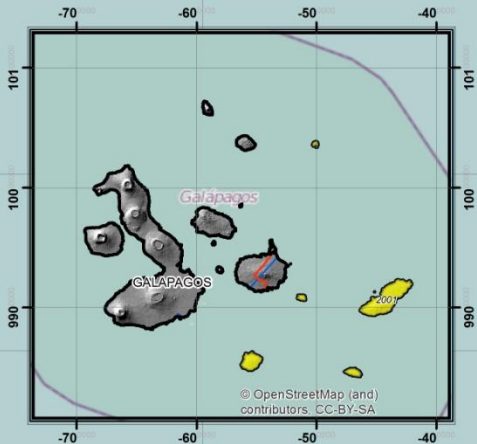

Cuadro Informativo

Cantón	Número de NDD		
AMBATO	3	PASAJE	3
ATACAMES	2	PORTOVIJO	2
CHONE	5	QUEVEDO	17
COTACACHI	5	QUITO	111
CUENCA	7	RIOBAMBA	2
EL CARMEN	1	RUMINAHUI	1
EL GUABO	1	SAN CRISTOBAL	1
ESMERALDAS	3	SAN LORENZO	1
GUAYAQUIL	17	SAN MIGUEL DE LOS BANCOS	1
HUAQUILLAS	1	SAN MIGUEL DE SALCEDO	3
IBARRA	4	SANTA ROSA	2
LA LIBERTAD	3	SANTO DOMINGO	3
LA MANA	2	SHUSHUFINDI	3
LAGO AGRIO	6	SUCRE	1
LOJA	4	TULCAN	3
MACHALA	25	URCUQUI	1
MANTA	1	YANTZAZA	3
OTAVALO	7		

## Legenda

- Capitales
  - Provincias
  - Vias Arteriales
- Noticias del Delito de Trata
- 1 - 2
  - 3 - 4
  - 5 - 7
  - 8 - 25
  - 26 - 111



© OpenStreetMap



# MODALIDAD DE EXPLOTACIÓN POR VÍCTIMA Y POR PROVINCIA (2012)

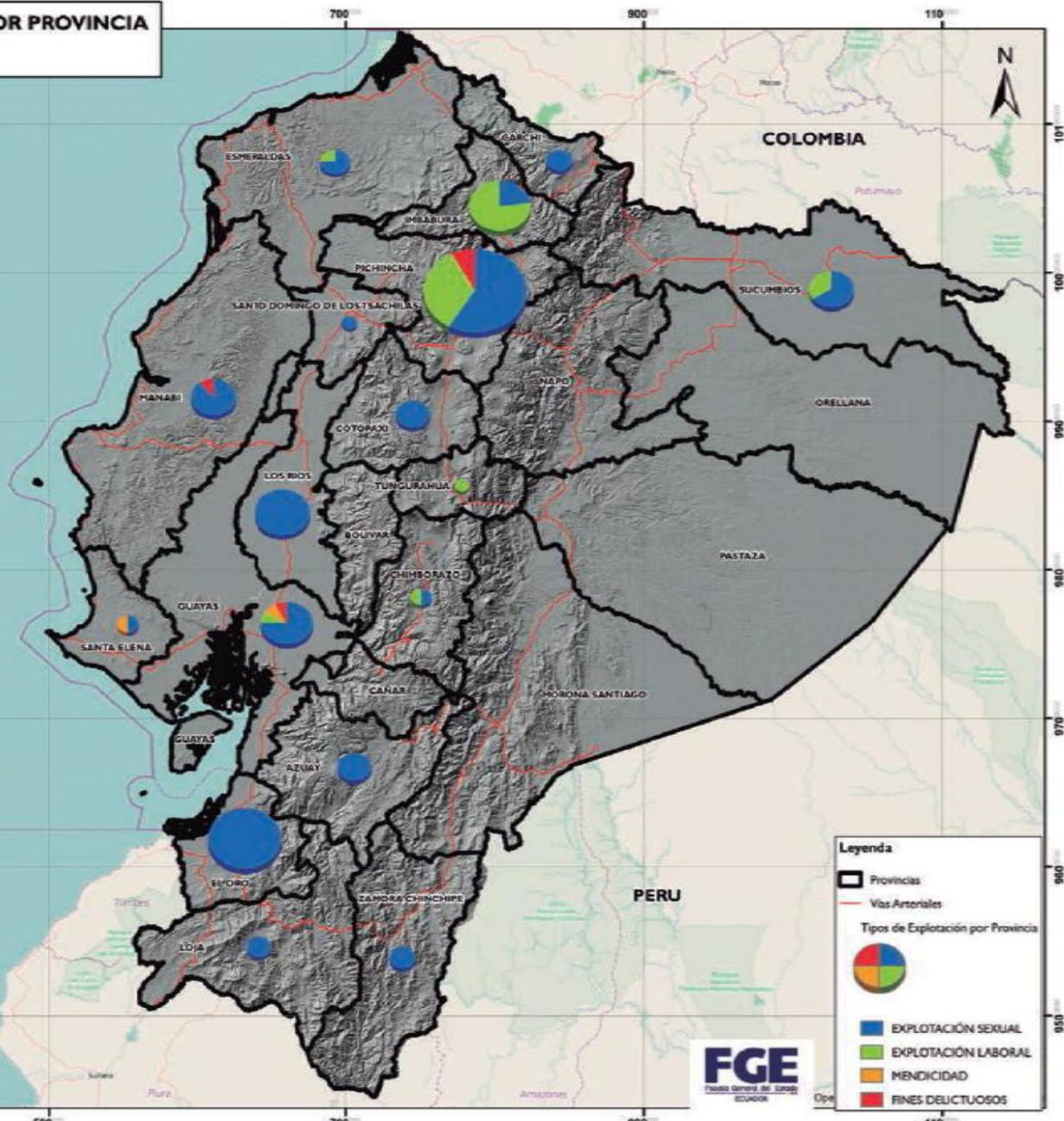
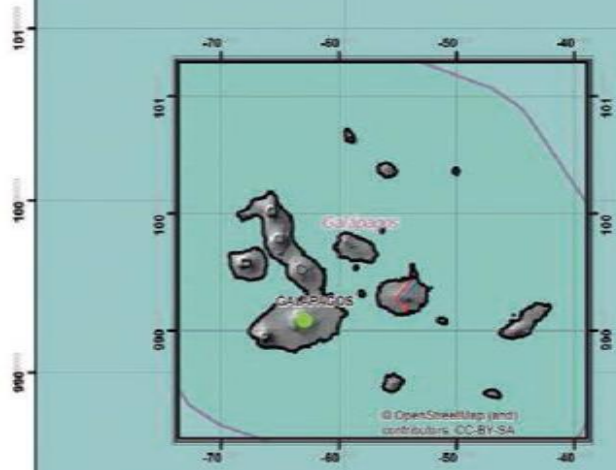

Cuadro Informativo

PROVINCIA	EXPLOTACIÓN SEXUAL	EXPLOTACIÓN LABORAL	MENDICIDAD	RECLUTAMIENTO PARA FINES DELICTIVOS
PICHINCHA	28	15	-	4
EL ORO	15	-	-	-
LOS RÍOS	14	-	-	-
GUAYAS	9	1	1	1
MANABÍ	8	-	-	-
SUCUMBIOS	6	3	-	-
AZUAY	5	-	-	-
COTACACHI	5	-	-	-
IMBABURA	4	13	-	-
CARCHI	3	-	-	-
ESMERALDAS	3	1	-	-
LOJA	3	-	-	-
ZAMORA CHINCHIPE	3	-	-	-
CHIMBORAZO	1	1	-	-
SANTA ELENA	1	-	1	-
SANTO DOMINGO DE LOS TSÁCHILAS	1	-	-	-
GALAPAGOS	-	8	-	-
TUNGURAHUA	-	8	-	-

**Leyenda**

- Provincias
- Vías Arteriales

**Tipos de Explotación por Provincia**

- EXPLOTACIÓN SEXUAL
- EXPLOTACIÓN LABORAL
- MENDICIDAD
- FINES DELICTIVOS



# Resultados nacionales 2013-mayo 2014

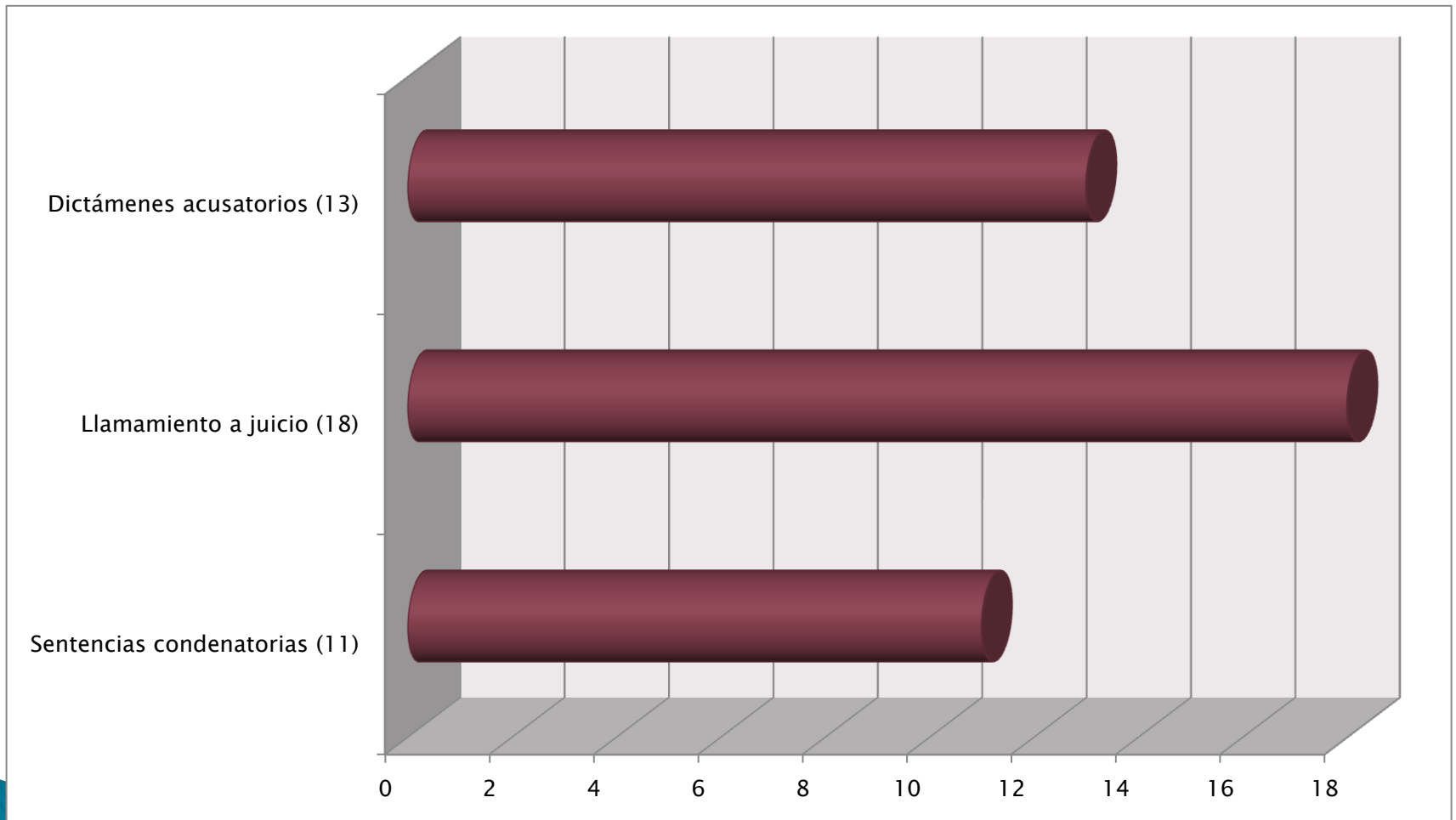

# Conceptos orientadores

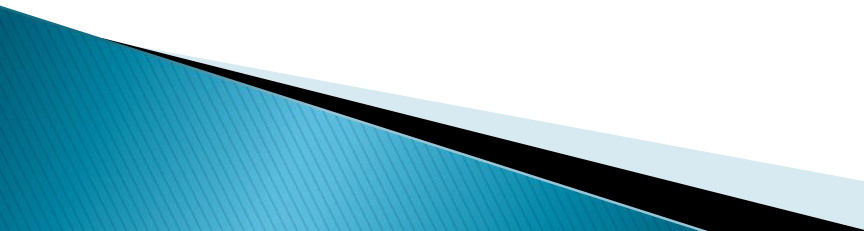
- ▶ Cooperación para prevenir y combatir la delincuencia organizada transnacional.
  - ▶ Cooperación para la investigación del delito y la desestructuración de las bandas criminales.
  - ▶ Actuaciones eficientes para la identificación y protección de las víctimas.
  - ▶ Participación de grupos especializados de las policías nacionales que integren estrategias que reduzcan la carga de prueba en las víctimas.
- 

# El delito de trata de personas: análisis de NDD, Ecuador-Colombia

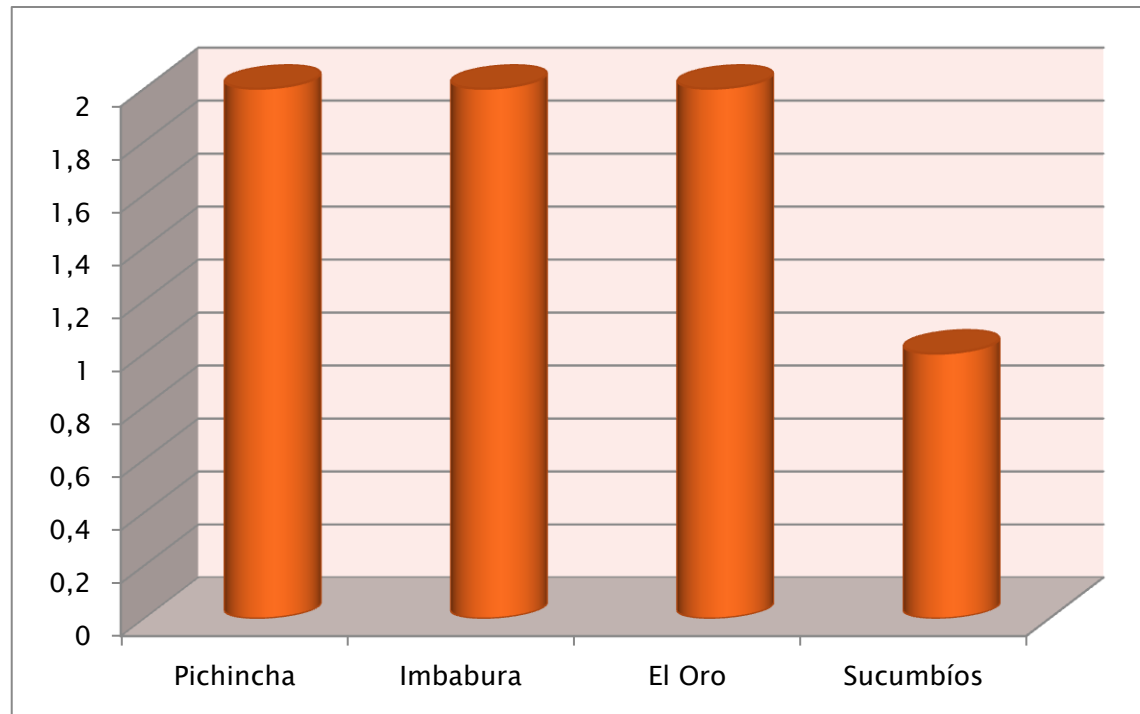

Provincia en la que se generó la NDD

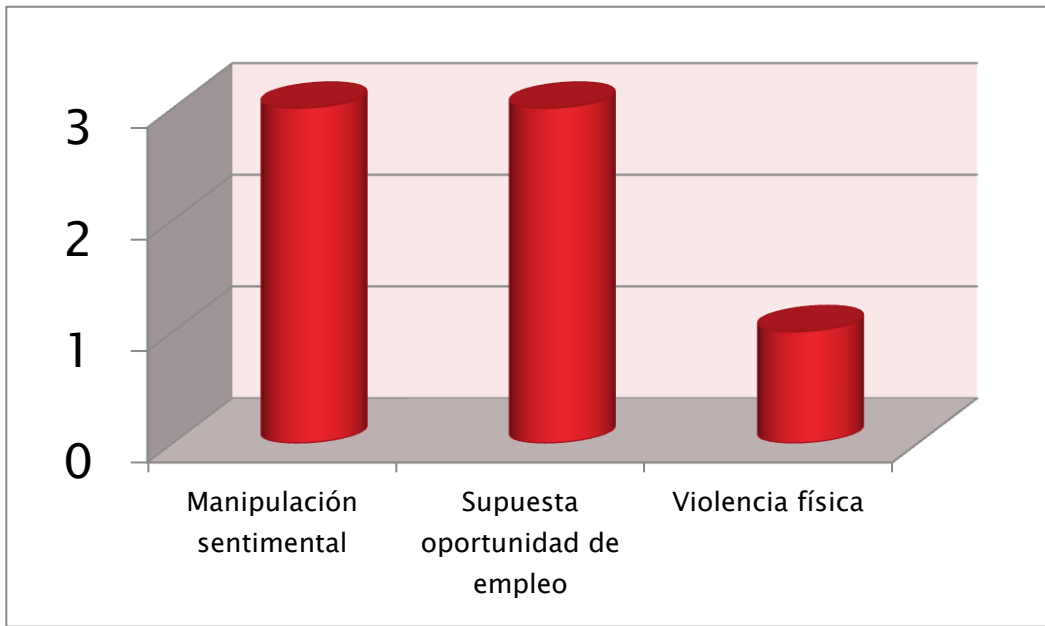

Modos de captación

Provincias de "acogimiento"

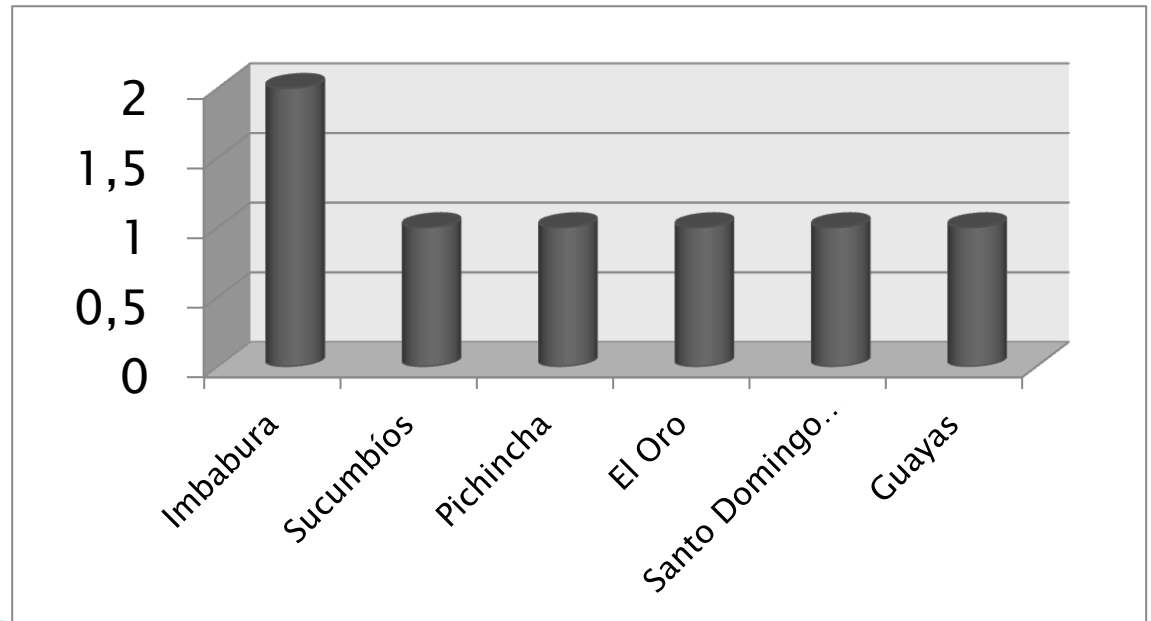

# La estrategia

- ▶ Desarrollar procesos investigativos y judicialización binacional de noticias del delito dirigidos a desmantelar la estructura de crimen organizado dedicado a la trata de personas.





# Investigaciones

- ▶ Emperador. Trata de personas con fines de explotación sexual
  - Colombia (origen) – Ecuador (destino)
- ▶ Medusa. Trata de personas con fines de explotación sexual y tráfico de migrantes
  - Cuba (origen) Ecuador (destino)
  - Colombia (transito) – Panamá (transito)– México (transito) – Estados Unidos (destino)

# Resultados

- ▶ Judicializados los dos casos de estructuras transnacionales
- ▶ Emperador
  - Sentencias mixtas (absuelta captadora–explotadora); prófugos (líderes de la banda); preso (explotador); preso (trasladador)
  - Cuatro víctimas colombianas
  - Ratificadas en las dos primeras instancias
- ▶ Medusa
  - 34 procesados; 11 detenidos. (2 personas colombianas procesadas)
  - Audiencia de evaluación (preparatoria de juicio)