

OM
Oficina de la Mujer



CORTE SUPREMA DE
JUSTICIA DE LA NACIÓN
REPÚBLICA ARGENTINA

Registro Nacional de Femicidios de la Justicia Argentina

Datos estadísticos del
Poder Judicial sobre:

Femicidios 2015

Introducción

Desde el año 2015, la Corte Suprema de Justicia de la Nación asume la labor de elaborar un Registro Nacional de Femicidios de la Justicia Argentina. A tal efecto, la Vicepresidenta, Dra Elena Highton de Nolasco, en su calidad de Ministra a cargo de la Oficina de la Mujer y de la Oficina de Violencia Doméstica requirió la colaboración de todas las jurisdicciones del país.

El concepto de femicidio permite visibilizar las muertes violentas de mujeres por razones de género y, de esta manera, alcanzar una comprensión más acabada del fenómeno y sus causas. En el marco de la “Declaración sobre el Femicidio” del año 2008, se definió este término como:

La muerte violenta de mujeres por razones de género, ya sea que tenga lugar dentro de la familia, unidad doméstica o en cualquier otra relación interpersonal; en la comunidad, por parte de cualquier persona, o que sea perpetrada o tolerada por el Estado y sus agentes, por acción u omisión.

En relación a esto, la Ley 26.791 sancionada en 2012 introdujo cambios en el Código Penal. Se modificaron los incisos 1° y 4° del artículo 80 y se incluyeron los incisos 11° y 12° que imponen la pena de prisión o reclusión perpetua a quien matara “a una mujer cuando el hecho sea perpetrado por un hombre y mediare violencia de género” (inciso 11°) y a quien lo hiciera “con el propósito de causar sufrimiento a una persona con la que se mantiene o ha mantenido una relación en los términos del inciso 1°” (inciso 12°), con lo que se incorporaron las figuras de femicidio y femicidio vinculado.

La Convención sobre la Eliminación de todas las Formas de Discriminación contra la Mujer (CEDAW) y la Convención Interamericana para Prevenir, Sancionar y Erradicar la Violencia contra la Mujer (Convención de Belem do Pará) imponen, a sus Estados parte, el deber de implementar políticas públicas para eliminar toda manifestación de discriminación y violencia contra la mujer.

En el ámbito interno, la ley de protección integral para prevenir, sancionar y erradicar la violencia contra las mujeres en los ámbitos en que desarrollen sus relaciones interpersonales (Ley 26.485) establece en su artículo 37 que:

La Corte Suprema de Justicia de la Nación llevará registros sociodemográficos de las denuncias efectuadas sobre hechos de violencia previstos en esta ley, especificando, como mínimo, edad, estado civil, profesión u ocupación de la mujer que padece violencia, así como del agresor; vínculo con el agresor, naturaleza de los hechos, medidas adoptadas y sus resultados, así como las sanciones impuestas al agresor [...] La Corte Suprema de Justicia de la Nación elaborará estadísticas de acceso público que permitan conocer, como mínimo, las características de quienes ejercen o padecen violencia y sus modalidades, vínculo entre las partes, tipo de medidas adoptadas y sus resultados, y tipo y cantidad de sanciones aplicadas.

Es en este contexto que la elaboración de un Registro Nacional de Femicidios permite dar cumplimiento a las obligaciones internacionales suscritas por el Estado Argentino, pero también dar respuesta a un reclamo social sobre esta problemática y brindar las bases para el diseño de políticas públicas que apunten a la efectiva prevención de estos crímenes contra las mujeres.

Relevamiento

Metodología

Se contactó a las personas designadas por las máximas autoridades de los Superiores Tribunales, de las Cortes provinciales, de la Cámara Nacional de Apelaciones en lo Criminal y Correccional para realizar el relevamiento en el ámbito de su jurisdicción.

Instrumentos de recolección de datos

Para la compilación de los datos se utilizó el mismo sistema informático en línea diseñado para la carga de los femicidios cometidos en 2014. Este permite a cada jurisdicción cargar directamente la información requerida. También se pusieron a disposición planillas imprimibles para posibilitar la recolección en las distintas dependencias, especialmente, en aquellas jurisdicciones que no tuvieran centralizados los datos requeridos.

A fin de impedir un proceso de duplicación de la información, se indicó que las planillas debían ser completadas exclusivamente por los juzgados de primera instancia, de instrucción o fiscalías que iniciaron las causas y, en caso de que el expediente hubiese sido elevado a otra instancia, se certificara su estado procesal al momento de cargar la información al sistema. Los resultados totales de las planillas completadas por estas dependencias fueron volcados al sistema por la persona designada en la jurisdicción.

Datos relevados

El presente registro comprende todas las causas por muerte violenta de mujeres (niñas, adolescentes y/o adultas) ocurridos en el año 2015 perpetrados por varones por razones asociadas con su género, hayan sido o no tipificadas como femicidio.

En tanto se optó por la definición establecida en la “Declaración sobre el Femicidio” (2008), quedaron por fuera de este relevamiento las muertes violentas de varones comprendidos en las previsiones del artículo 80, inciso 12° del Código Penal (Ley 26.791), denominados femicidios vinculados, y los femicidios en grado de tentativa.

A fin de posibilitar la realización de un análisis comparativo de los datos, se optó por no modificar las variables solicitadas, priorizando la recolección de los datos coincidentes con los indicadores requeridos por los organismos de monitoreo de las convenciones internacionales.

Fueron analizadas las siguientes variables:

- › Cantidad de víctimas
- › Cantidad de imputados
- › Edad de las víctimas
- › Edad de los imputados
- › Vínculo entre víctimas e imputados
- › Cantidad de niñas/os y adolescentes menores de edad a cargo de las víctimas
- › Estado procesal de la causa
- › Existencia de denuncias por violencia previas

A su vez, estos datos contienen subcategorías que se detallan a continuación:

Edad de la víctima

Se indica el total de víctimas en la jurisdicción para cada rango etario. Las divisiones propuestas guardan relación con los cambios corporales y la vida reproductiva de las mujeres.

- › 0-10
- › 11-15
- › 16-20
- › 21-40
- › 41-60
- › +60
- › Sin datos disponibles

Cantidad de niñas/os y adolescentes menores de edad a cargo de las víctimas

Se consigna el total de niñas/os y/o adolescentes menores de edad a cargo de las víctimas en la jurisdicción, así como la falta de disponibilidad de este dato.

Edad del imputado

Se indica el total de imputados existentes en la jurisdicción en cada rango etario. Las divisiones guardan relación con la edad de imputabilidad.

- › Menores de 16
- › 16-18
- › 19-40
- › 41-60
- › +60
- › Sin datos disponibles

Vínculo entre víctima e imputado

Se indican los totales de la jurisdicción en cada tipo de vínculo.

VÍNCULO ENTRE VÍCTIMA E IMPUTADO	
Pareja	ex-pareja
	uniones convivenciales
	conyugal
	noviazgo
Familiares	fraternal
	filial
	otros familiares
Conocidos	otros no familiares
Extraños	inexistente
Sin datos	sin datos

El número de vínculos es superior a la cantidad de víctimas e imputados, ya que se registró el vínculo de cada víctima con cada imputado. Existen causas con más de una víctima y otras con más de un imputado.

Estados procesales

Se indica el total de causas de la jurisdicción en cada estado procesal al momento de la recolección de datos.

ESTADO PROCESAL	
En proceso de investigación	Requerimiento fiscal
	Declaración indagatoria
	Auto de procesamiento
	Falta de mérito para procesar o sobreseer
Auto de sobreseimiento	Auto de sobreseimiento
En proceso de juicio oral	Requerimiento fiscal de elevación a juicio
	Elevación a juicio oral
	Citación a juicio
	Fecha de juicio oral
Con sentencia condenatoria	Sentencia condenatoria
Con sentencia absolutoria	Sentencia absolutoria
Otra forma de terminación del proceso	Otra forma de terminación del proceso durante la instrucción
	Otra forma de terminación del proceso en la etapa oral

Registro de denuncias previas por violencia de género

Se indica si hay registros sobre denuncias anteriores por violencia de género realizadas por la víctima contra la persona imputada.

- › Sí
- › No
- › Sin datos

Período de recolección de datos

Los datos consignados fueron relevados entre los meses de abril y mayo de 2016 y se corresponden a los femicidios ocurridos durante 2015.

Resultados

El presente informe integra los datos brindados por los Poderes Judiciales de todo el país.

Cantidad de víctimas

El total de víctimas asciende a 235.

Tasa de femicidios por jurisdicción

La tasa de femicidio por jurisdicción fue calculada en base a la población estimada al 1° de julio de 2015 por el INDEC según proyecciones elaboradas en base al Censo Nacional de Población y Viviendas 2010¹.

¹ INDEC. Estimaciones y proyecciones de población 2010-2040. Total del país. Disponible en:
http://www.indec.mecon.ar/nuevaweb/cuadros/2/proyeccionesyestimaciones_nac_2010_2040.pdf
consultado el 19/05/2016

	Proyección 2015 mujeres	Total femicidios 2015	Víctimas cada 100000 mujeres ²	1 víctima cada
CABA	1627685	12	0,74	135640
Buenos Aires	8501475	98	1,15	86750
Catamarca	198405	0	0	0
Chaco	578455	6	1,04	96409
Chubut	283214	0	0	0
Córdoba	1826329	10	0,55	182633
Corrientes	542552	7	1,29	77507
Entre Ríos	673179	6	0,89	112196
Formosa	290679	4	1,38	72670
Jujuy	368605	4	1,08	92151
La Pampa	172758	1	0,58	172758
La Rioja	184623	1	0,54	184623
Mendoza	959742	5	0,52	191948
Misiones	595205	3	0,5	198402
Neuquén	311375	5	1,6	62275
Río Negro	350621	0	0	0
Salta	673663	15	2,23	44911
San Luis	240185	2	0,83	120092
San Juan	373597	0	0	0
Santa Cruz	155766	4	2,57	38941
Santa Fe	1744951	43	2,46	40580
Santiago del Estero	465853	6	1,29	77642
Tierra del Fuego	74592	1	1,34	74592
Tucumán	807111	2	0,25	403555

² (Víctimas x 100000)/Proyección población femenina 2015

Cantidad de imputados

El total de imputados es de 236.

Edad de las víctimas

El 43% de las víctimas tenía entre 21 y 40 años al momento de ser asesinadas. El 25% de las víctimas tenía entre 41 y 60 años, el 11% se encontraba entre 16 y 20 años, el 9% superaba los 60 años y el 9% era menor de 16 años. Solo en el 3% de los casos la edad no se encuentra disponible.

Edad de los imputados

El 54% de los imputados fueron varones mayores comprendidos en el rango etario de 19 a 40 años. El 28% de los imputados tenía entre 41 y 60 años. El 6% eran mayores de 60, mientras que el 6% tenía entre 16 y 18 años. Hay un único imputado menor de 16 años. Solo en el 6% de los casos este dato no se encuentra disponible.

Vínculo entre víctimas e imputados

Un 5% de los femicidios fueron cometidos por extraños, mientras que el 17%, por conocidos. La mayoría de los casos fue perpetrado por parejas, exparejas, novios, maridos y convivientes, constituyendo la sumatoria de los casos en que existía este vínculo un 58%. En un 12% de los casos se encuentran imputados familiares. Por lo tanto, en el 70% de los casos el perpetrador fue un allegado de la víctima.

No se dispone de datos para dar cuenta del vínculo entre víctima e imputado en el 8% de los casos.

Cantidad de niñas/os y adolescentes menores de edad a cargo de las víctimas

Como consecuencia de las 235 muertes de mujeres, al menos 203 niñas/os y adolescentes quedaron sin madre. No se ha podido precisar la cantidad de hijas/os en 55 casos. En este punto, debe recordarse que del total de víctimas, 20 eran menores de 16 años y 22 superaban los 60 años.

Estado procesal de la causa

En cuanto a la actuación de la Justicia, debe señalarse que de los femicidios cometidos durante el 2015, 7 cuentan con sentencias condenatorias lo cual representa un 3% del total. Asimismo, se contabilizan 7 sobreseimientos (3%) y no se registran sentencias absolutorias.

El 14% de las causas corresponden a otras formas de terminación del proceso durante la instrucción o en la etapa oral.

Asimismo, de las causas iniciadas en 2015, el 29% ya se encuentra en la etapa de juicio oral y hay al menos una persona sobre la que pesa la imputación próxima a ser juzgada, mientras que un 51% permanece en la etapa de investigación.

Existencia de denuncias por violencia previas

Al menos el 20% de las víctimas había denunciado previamente por violencia de género al imputado. En el 27% se certifica que no existieron denuncias previas. Mientras que en el 53% no fue posible constatar este dato.

Femicidios 2015

235

Total de víctimas de femicidio en el país durante 2015

Rango etario de las víctimas

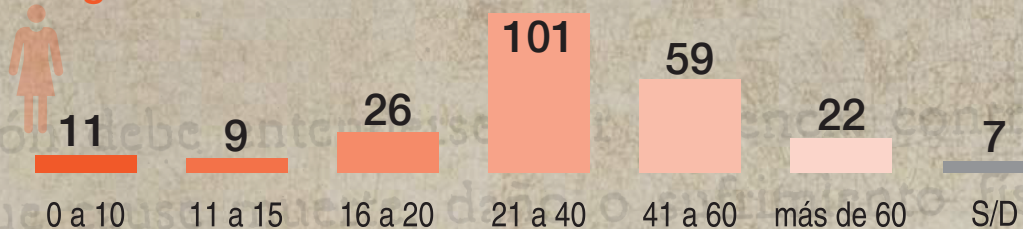

Rango etario de los imputados

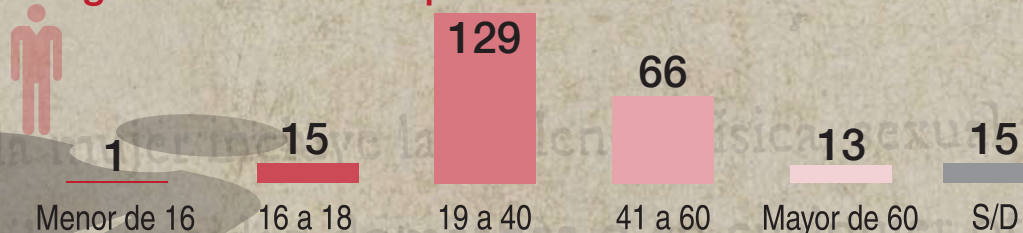

Al menos

46

Denuncias previas

Vínculo entre Víctima e Imputado

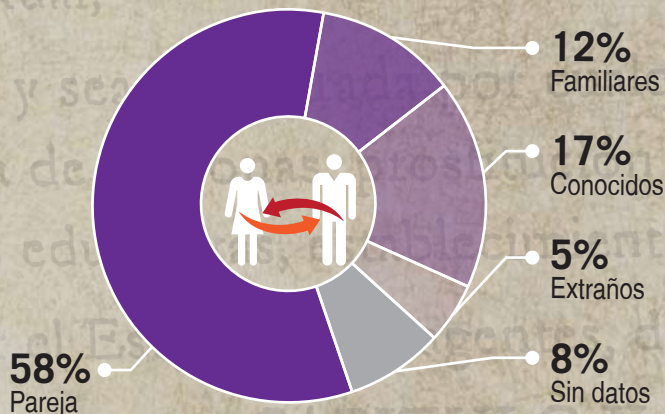

Estado Procesal

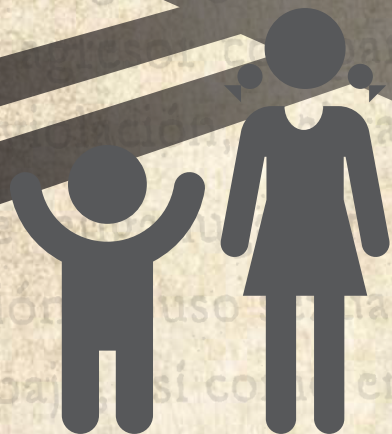
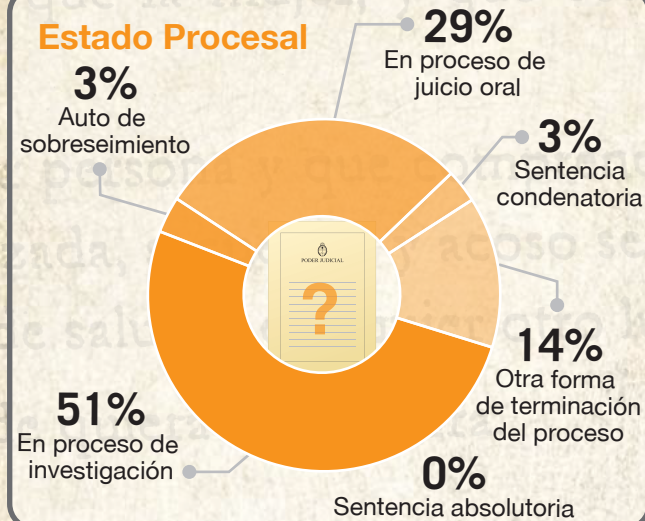

Al menos **203**

niñas/os y adolescentes han perdido a su madre por femicidio

Datos correspondientes a todo el país

Rango etario de las víctimas

0 a 10	11
11 a 15	9
16 a 20	26
21 a 40	101
41 a 60	59
más de 60	22
Sin datos	7
Total de víctimas	235

Hijas/os de la Víctima

Cantidad de niñas/os y adolescentes de edad a cargo	203
Sin Datos	55

Denuncias Previas

Si	46
No	64
Sin Datos	123



Vínculo entre Víctima e Imputado

Pareja	149
Familiares	30
Conocidos	44
Extraños	13
Sin datos	20

Estado Procesal

En proceso de investigación	113
Auto de sobreseimiento	7
En proceso de juicio oral	63
Sentencia condenatoria	7
Con sentencia absolutoria	0
Otra forma de terminación del proceso	30

Rango etario de los imputados

Menor de 16	1
16 a 18	15
19 a 40	129
41 a 60	66
Mayor de 60	13
Sin datos	15
Total de imputados	236*

La Corte Suprema de Justicia de la Nación agradece a:
Superiores Tribunales y Cortes Provinciales, Cámaras Federales y Cámaras Nacionales de todo el país.

Dirección de Sistemas de la Corte Suprema de Justicia de la Nación.

*Tres causas no cuentan hasta el momento con personas imputadas

Datos correspondientes a Buenos Aires

Rango etario de las víctimas

0 a 10	4
11 a 15	2
16 a 20	9
21 a 40	45
41 a 60	19
más de 60	14
Sin datos	5
Total de víctimas	98

Hijas/os de la Víctima

Cantidad de niñas/os y adolescentes de edad a cargo	85
Sin Datos	15

Denuncias Previas

Si	21
No	0
Sin Datos	76



Vínculo entre Víctima e Imputado

Pareja	69
Familiares	15
Conocidos	22
Extraños	2
Sin datos	1

Estado Procesal

En proceso de investigación	57
Auto de sobreseimiento	3
En proceso de juicio oral	21
Sentencia condenatoria	0
Con sentencia absolutoria	0
Otra forma de terminación del proceso	16

Rango etario de los imputados

Menor de 16	1
16 a 18	7
19 a 40	56
41 a 60	27
Mayor de 60	9
Sin datos	8
Total de imputados	108

La OM agradece a:

Presidente de la Suprema Corte de Justicia: Luis Esteban Genoud

Vicepresidenta: Dra. Hilda Kogan

Ministros: Dres. Héctor Negri, Eduardo Pettigiani, Eduardo de Lázzari, Juan Carlos Hitters y Daniel Soria

Procuradora General: Dra. María del Carmen Falbo

Secretaría de Estrategia Institucional y Gestión

Datos correspondientes a Chaco

Rango etario de las víctimas

0 a 10	0
11 a 15	1
16 a 20	1
21 a 40	2
41 a 60	1
más de 60	1
Sin datos	0
Total de víctimas	6

Hijas/os de la Víctima

Cantidad de niñas/os y adolescentes de edad a cargo	4
Sin Datos	4

Denuncias Previas

Si	2
No	4
Sin Datos	0



Vínculo entre Víctima e Imputado

Pareja	3
Familiares	1
Conocidos	0
Extraños	6
Sin datos	0

Estado Procesal

En proceso de investigación	4
Auto de sobreseimiento	1
En proceso de juicio oral	5
Sentencia condenatoria	0
Con sentencia absolutoria	0
Otra forma de terminación del proceso	0

Rango etario de los imputados

Menor de 16	0
16 a 18	2
19 a 40	6
41 a 60	2
Mayor de 60	0
Sin datos	0
Total de imputados	10

La OM agradece a:

Presidenta del Superior Tribunal de Justicia de la provincia del Chaco, Dra. María Luisa Lucas

Ministra, Dras. Iride Isabel María Grillo y Emilia María Valle

Ministros, Dr. Rolando Ignacio Toledo y Alberto Mario Modi

Procurador General, Dr. Jorge Edgardo O. Canteros

Secretaría de Superintendencia: Área de Estadística Judicial

Datos correspondientes a Catamarca

Rango etario de las víctimas

0 a 10	0
11 a 15	0
16 a 20	0
21 a 40	0
41 a 60	0
más de 60	0
Sin datos	0
Total de víctimas	0

Hijas/os de la Víctima

Cantidad de niñas/os y adolescentes de edad a cargo	0
Sin Datos	0

Denuncias Previas

Si	0
No	0
Sin Datos	0



Vínculo entre Víctima e Imputado

Pareja	0
Familiares	0
Conocidos	0
Extraños	0
Sin datos	0

Estado Procesal

En proceso de investigación	0
Auto de sobreseimiento	0
En proceso de juicio oral	0
Sentencia condenatoria	0
Con sentencia absolutoria	0
Otra forma de terminación del proceso	0

Rango etario de los imputados

Menor de 16	0
16 a 18	0
19 a 40	0
41 a 60	0
Mayor de 60	0
Sin datos	0
Total de imputados	0

La OM agradece a:

Presidente de la Corte de Justicia: Dr. José Ricardo Cáceres

Ministra: Dra. Amelia del Valle Sesto de Leiva

Ministro: Dr. Luis Raúl Cippitelli

Procurador General: Dr. Enrique Ernesto Lilljeadhí

Secretaría de Planeamiento de la Corte de Justicia de Catamarca

Datos correspondientes a Chubut

Rango etario de las víctimas

0 a 10	0
11 a 15	0
16 a 20	0
21 a 40	0
41 a 60	0
más de 60	0
Sin datos	0
Total de víctimas	0

Hijas/os de la Víctima

Cantidad de niñas/os y adolescentes de edad a cargo	0
Sin Datos	0

Denuncias Previas

Si	0
No	0
Sin Datos	0



Vínculo entre Víctima e Imputado

Pareja	0
Familiares	0
Conocidos	0
Extraños	0
Sin datos	0

Estado Procesal

En proceso de investigación	0
Auto de sobreseimiento	0
En proceso de juicio oral	0
Sentencia condenatoria	0
Con sentencia absolutoria	0
Otra forma de terminación del proceso	0

Rango etario de los imputados

Menor de 16	0
16 a 18	0
19 a 40	0
41 a 60	0
Mayor de 60	0
Sin datos	0
Total de imputados	0

La OM agradece a:

Presidente del Superior Tribunal de Justicia, Dr. Jorge Pflieger

Ministros, Dres. Daniel A. Rebagliatti Russel y Dr. Alejandro Javier Panizzil

Procurador General, Dr. Jorge Luis Miquelarena
Secretaría de Planificación y Gestión

Dirección General de Estadísticas e Indicadores Judiciales

Datos correspondientes a Ciudad de Buenos Aires

Rango etario de las víctimas	
0 a 10	1
11 a 15	0
16 a 20	2
21 a 40	5
41 a 60	3
más de 60	0
Sin datos	1
Total de víctimas	12

Hijas/os de la Víctima	
Cantidad de niñas/os y adolescentes de edad a cargo	9
Sin Datos	2

Denuncias Previas	
Si	1
No	1
Sin Datos	9



Vínculo entre Víctima e Imputado	
Pareja	9
Familiares	2
Conocidos	1
Extraños	0
Sin datos	0

Estado Procesal	
En proceso de investigación	2
Auto de sobreseimiento	0
En proceso de juicio oral	8
Sentencia condenatoria	0
Con sentencia absolutoria	0
Otra forma de terminación del proceso	1

Rango etario de los imputados	
Menor de 16	0
16 a 18	1
19 a 40	8
41 a 60	2
Mayor de 60	0
Sin datos	0
Total de imputados	11

La OM agradece a:

Presidente de la Cámara Nacional de Apelaciones en lo Criminal y Correccional de la Capital Federal, Dr Rodolfo Pociello Argerich

Vicepresidente 1° Dr. Luis María Bunge Campos

Vicepresidente 2° Mauro Antonio Divito

Oficina Judicial y de Gestión

Datos correspondientes a Córdoba

Rango etario de las víctimas

0 a 10	0
11 a 15	0
16 a 20	0
21 a 40	6
41 a 60	4
más de 60	0
Sin datos	0
Total de víctimas	10

Hijas/os de la Víctima

Cantidad de niñas/os y adolescentes de edad a cargo	17
Sin Datos	1

Denuncias Previas

Si	4
No	6
Sin Datos	0



Vínculo entre Víctima e Imputado

Pareja	10
Familiares	0
Conocidos	0
Extraños	2
Sin datos	0

Estado Procesal

En proceso de investigación	2
Auto de sobreseimiento	1
En proceso de juicio oral	6
Sentencia condenatoria	0
Con sentencia absolutoria	0
Otra forma de terminación del proceso	1

Rango etario de los imputados

Menor de 16	0
16 a 18	0
19 a 40	5
41 a 60	7
Mayor de 60	0
Sin datos	0
Total de imputados	12

La OM agradece a:

Presidente del Superior Tribunal de Justicia: Dr. Domingo Juan Sesin

Ministras: Dras. Mercedes Blanc de Arabel, Aída Tarditti y María Marta Cáceres de Bollati.

Ministros: Dres. Luis Enrique Rubio, Carlos Francisco García Allocco y Sebastián López Peña

Fiscal General: Dr. Alejandro Oscar Moyano

Oficina de la Mujer y Centro de Estudios Judiciales del Superior Tribunal de Justicia de Córdoba

Datos correspondientes a Corrientes

Rango etario de las víctimas

0 a 10	0
11 a 15	0
16 a 20	3
21 a 40	2
41 a 60	2
más de 60	0
Sin datos	0
Total de víctimas	7

Hijas/os de la Víctima

Cantidad de niñas/os y adolescentes de edad a cargo	5
Sin Datos	2

Denuncias Previas

Si	0
No	4
Sin Datos	3



Vínculo entre Víctima e Imputado

Pareja	5
Familiares	1
Conocidos	4
Extraños	0
Sin datos	0

Estado Procesal

En proceso de investigación	8
Auto de sobreseimiento	1
En proceso de juicio oral	1
Sentencia condenatoria	0
Con sentencia absolutoria	0
Otra forma de terminación del proceso	0

Rango etario de los imputados

Menor de 16	0
16 a 18	1
19 a 40	5
41 a 60	4
Mayor de 60	0
Sin datos	0
Total de imputados	10

La OM agradece a:

Presidente del Superior Tribunal de Justicia: Guillermo Horacio Semhan

Ministros: Dres. Eduardo Gilberto Panseri, Fernando Augusto Niz, Alejandro Alberto Chain y Luis Eduardo Rey Vazquez

Fiscal General: Dr. César Pedro Sotelo

Oficina de Estadísticas del Poder Judicial

Datos correspondientes a Entre Ríos

Rango etario de las víctimas

0 a 10	0
1 a 15	0
16 a 20	1
21 a 40	1
41 a 60	4
más de 60	0
Sin datos	0
Total de víctimas	6

Hijas/os de la Víctima

Cantidad de niñas/os y adolescentes de edad a cargo	1
Sin Datos	5

Denuncias Previas

Si	2
No	1
Sin Datos	3



Vínculo entre Víctima e Imputado

Pareja	4
Familiares	2
Conocidos	0
Extraños	0
Sin datos	0

Estado Procesal

En proceso de investigación	2
Auto de sobreseimiento	0
En proceso de juicio oral	1
Sentencia condenatoria	1
Con sentencia absolutoria	0
Otra forma de terminación del proceso	2

Rango etario de los imputados

Menor de 16	0
16 a 18	0
19 a 40	2
41 a 60	3
Mayor de 60	0
Sin datos	1
Total de imputados	6

La OM agradece a:

Presidenta del Superior Tribunal de Justicia: Dra. Claudia Mizawak
 Ministras: Dras. Susana Medina de Rizzo y Leonor Pañeda
 Ministros: Dres. Carlos Chiara Díaz, Daniel Carubia, Juan Ramón Smaldone, Emilio Castrillón, Germán Carlomagno y Bernardo Salduna

Procurador General: Dr. **Jorge Amilcar Luciano García**

Oficina de la Mujer del Superior Tribunal de Justicia de Entre Ríos

Datos correspondientes a Formosa

Rango etario de las víctimas

0 a 10	0
11 a 15	0
16 a 20	0
21 a 40	2
41 a 60	1
más de 60	0
Sin datos	1
Total de víctimas	4

Hijas/os de la Víctima

Cantidad de niñas/os y adolescentes de edad a cargo	6
Sin Datos	0

Denuncias Previas

Si	1
No	3
Sin Datos	0



Vínculo entre Víctima e Imputado

Pareja	3
Familiares	0
Conocidos	1
Extraños	0
Sin datos	0

Estado Procesal

En proceso de investigación	2
Auto de sobreseimiento	0
En proceso de juicio oral	2
Sentencia condenatoria	0
Con sentencia absolutoria	0
Otra forma de terminación del proceso	0

Rango etario de los imputados

Menor de 16	0
16 a 18	0
19 a 40	2
41 a 60	0
Mayor de 60	1
Sin datos	1
Total de imputados	4

La OM agradece a:

Presidente Superior Tribunal de Justicia: Dr. Guillermo Horacio Alucín

Ministros: Dres. Eduardo Manuel Hang, Ariel Gustavo Coll, Ricardo Alberto Cabrera y Marcos Bruno Quinteros

Procurador General: Dr. Sergio Rolando López

Oficina de la Mujer del Superior Tribunal de Justicia de Formosa

Datos correspondientes a Jujuy

Rango etario de las víctimas

0 a 10	1
11 a 15	0
16 a 20	0
21 a 40	2
41 a 60	1
más de 60	0
Sin datos	0
Total de víctimas	4

Hijas/os de la Víctima

Cantidad de niñas/os y adolescentes de edad a cargo	0
Sin Datos	4

Denuncias Previas

Si	1
No	0
Sin Datos	3



Vínculo entre Víctima e Imputado

Pareja	3
Familiares	1
Conocidos	0
Extraños	0
Sin datos	0

Estado Procesal

En proceso de investigación	3
Auto de sobreseimiento	0
En proceso de juicio oral	1
Sentencia condenatoria	0
Con sentencia absolutoria	0
Otra forma de terminación del proceso	0

Rango etario de los imputados

Menor de 16	0
16 a 18	0
19 a 40	3
41 a 60	1
Mayor de 60	0
Sin datos	0
Total de imputados	4

La OM agradece a:

Presidente del Superior Tribunal de Justicia: Clara Aurora De Langhe de Falcone

Ministras: Dras. Beatriz Elizabeth Altamirano, Laura Nilda Lamas González y María Silvia Bernal

Ministros: Pablo Baca, Sergio Marcelo Jenefes, José Manuel del Campo, Sergio Ricardo González y Federico Francisco Otaola

Fiscal General: Dr. Alejandro Ricardo Ficoseco

Oficina de la Mujer del Superior Tribunal de Justicia de Jujuy

Datos correspondientes a La Pampa

Rango etario de las víctimas	
0 a 10	0
11 a 15	0
16 a 20	0
21 a 40	0
41 a 60	1
más de 60	0
Sin datos	0
Total de víctimas	1

Hijas/os de la Víctima	
Cantidad de niñas/os y adolescentes de edad a cargo	0
Sin Datos	1

Denuncias Previas	
Si	0
No	0
Sin Datos	1



Vínculo entre Víctima e Imputado	
Pareja	1
Familiares	0
Conocidos	0
Extraños	0
Sin datos	0

Estado Procesal	
En proceso de investigación	0
Auto de sobreseimiento	0
En proceso de juicio oral	0
Sentencia condenatoria	0
Con sentencia absolutoria	0
Otra forma de terminación del proceso	1

Rango etario de los imputados	
Menor de 16	0
16 a 18	0
19 a 40	0
41 a 60	1
Mayor de 60	0
Sin datos	0
Total de imputados	1

La OM agradece a:

Presidenta del Superior Tribunal de Justicia: Dr. Eduardo D. Fernández Mendía

Ministra: Dra. Elena Victoria Fresco

Ministro: Drs. Hugo Oscar Díaz, José Roberto Sappa y Fabricio Ildebrando Luis Losi

Procurador General: Dr. Mario Oscar Bongianino

Oficina de la Mujer del Superior Tribunal de Justicia de La Pampa

Datos correspondientes a La Rioja

Rango etario de las víctimas

0 a 10	0
11 a 15	0
16 a 20	1
21 a 40	0
41 a 60	0
más de 60	0
Sin datos	0
Total de víctimas	1

Hijas/os de la Víctima

Cantidad de niñas/os y adolescentes de edad a cargo	0
Sin Datos	0

Denuncias Previas

Si	0
No	1
Sin Datos	0



Vínculo entre Víctima e Imputado

Pareja	1
Familiares	0
Conocidos	0
Extraños	0
Sin datos	0

Estado Procesal

En proceso de investigación	0
Auto de sobreseimiento	0
En proceso de juicio oral	1
Sentencia condenatoria	0
Con sentencia absolutoria	0
Otra forma de terminación del proceso	0

Rango etario de los imputados

Menor de 16	0
16 a 18	0
19 a 40	1
41 a 60	0
Mayor de 60	0
Sin datos	0
Total de imputados	1

La OM agradece a:

Presidente: Dr. Luis Brizuela

Ministros: Dres. Mario Emilio Pagotto y Claudio Ana

Fiscal General: Dr. Hugo Montivero

Secretaría Administrativa y de Superintendencia

Datos correspondientes a Mendoza

Rango etario de las víctimas

0 a 10	0
11 a 15	0
16 a 20	0
21 a 40	2
41 a 60	2
más de 60	1
Sin datos	0
Total de víctimas	5

Hijas/os de la Víctima

Cantidad de niñas/os y adolescentes de edad a cargo	5
Sin Datos	0

Denuncias Previas

Si	2
No	0
Sin Datos	3



Vínculo entre Víctima e Imputado

Pareja	5
Familiares	0
Conocidos	0
Extraños	0
Sin datos	0

Estado Procesal

En proceso de investigación	0
Auto de sobreseimiento	1
En proceso de juicio oral	2
Sentencia condenatoria	1
Con sentencia absolutoria	0
Otra forma de terminación del proceso	1

Rango etario de los imputados

Menor de 16	0
16 a 18	0
19 a 40	2
41 a 60	2
Mayor de 60	1
Sin datos	0
Total de imputados	5

La OM agradece a:

Presidente Suprema Corte: Dr. Pedro Llorente

Ministros: Dres. Jorge Nanclares, Alejandro Pérez Hualde, Julio Gómez Ferrer, Herman Salvini, Mario Adaro González y Omar Palermo.

Procurador General: Dr. Rodolfo González

Dirección de la Mujer de la Suprema Corte de Mendoza

Datos correspondientes a Misiones

Rango etario de las víctimas

0 a 10	0
11 a 15	0
16 a 20	1
21 a 40	1
41 a 60	1
más de 60	0
Sin datos	0
Total de víctimas	3

Hijas/os de la Víctima

Cantidad de niñas/os y adolescentes de edad a cargo	5
Sin Datos	0

Denuncias Previas

Si	1
No	1
Sin Datos	1



Vínculo entre Víctima e Imputado

Pareja	3
Familiares	0
Conocidos	0
Extraños	0
Sin datos	0

Estado Procesal

En proceso de investigación	1
Auto de sobreseimiento	0
En proceso de juicio oral	2
Sentencia condenatoria	0
Con sentencia absolutoria	0
Otra forma de terminación del proceso	0

Rango etario de los imputados

Menor de 16	0
16 a 18	0
19 a 40	2
41 a 60	1
Mayor de 60	0
Sin datos	0
Total de imputados	3

La OM agradece a:

Presidenta del Superior Tribunal de Justicia: Froilán Zarza

Ministras: Dras. Ramona Beatriz Velázquez, Cristina Leiva y María Laura Niveyro

Ministros: Dres. Roberto Uset, Jorge Rojas y Manuel Márquez Palacios

Procurador General: Dr. Miguel Ángel Piñeiro

Oficina de Estadísticas

Datos correspondientes a Neuquen

Rango etario de las víctimas

0 a 10	0
11 a 15	0
16 a 20	0
21 a 40	3
41 a 60	2
más de 60	0
Sin datos	0
Total de víctimas	5

Hijas/os de la Víctima

Cantidad de niñas/os y adolescentes de edad a cargo	3
Sin Datos	1

Denuncias Previas

Si	1
No	2
Sin Datos	2



Vínculo entre Víctima e Imputado

Pareja	5
Familiares	0
Conocidos	0
Extraños	0
Sin datos	0

Estado Procesal

En proceso de investigación	2
Auto de sobreseimiento	0
En proceso de juicio oral	0
Sentencia condenatoria	0
Con sentencia absolutoria	0
Otra forma de terminación del proceso	3

Rango etario de los imputados

Menor de 16	0
16 a 18	0
19 a 40	2
41 a 60	3
Mayor de 60	0
Sin datos	0
Total de imputados	5

La OM agradece a:

Presidente del Tribunal Superior de Justicia: Dr. Evaldo Moya

Ministra: Dra. María Soledad Gennari

Ministros: Dres. Ricardo Kohon, Oscar Massei y Alfredo Elosu Larumbe

Fiscal General: Dr. José Gerez

Subsecretaría de Planificación – Área de Estadística

Datos correspondientes a Río Negro

Rango etario de las víctimas

0 a 10	0
11 a 15	0
16 a 20	0
21 a 40	0
41 a 60	0
más de 60	0
Sin datos	0
Total de víctimas	0

Hijas/os de la Víctima

Cantidad de niñas/os y adolescentes de edad a cargo	0
Sin Datos	0

Denuncias Previas

Si	0
No	0
Sin Datos	0



Vínculo entre Víctima e Imputado

Pareja	0
Familiares	0
Conocidos	0
Extraños	0
Sin datos	0

Estado Procesal

En proceso de investigación	0
Auto de sobreseimiento	0
En proceso de juicio oral	0
Sentencia condenatoria	0
Con sentencia absolutoria	0
Otra forma de terminación del proceso	0

Rango etario de los imputados

Menor de 16	0
16 a 18	0
19 a 40	0
41 a 60	0
Mayor de 60	0
Sin datos	0
Total de imputados	0

La OM agradece a:

Presidenta del Superior Tribunal de Justicia: Dra. Liliana Laura Piccinini

Ministra: Dra. Adriana Cecilia Zaratiegui

Ministros: Dres. Ricardo A. Apcarian, Enrique José Mansilla y Sergio Mario Barotto

Procuradora General: Dra. Silvia Baquero

Oficina de la Mujer del Superior Tribunal de Justicia de Río Negro

Datos correspondientes a Salta

Rango etario de las víctimas

0 a 10	0
11 a 15	0
16 a 20	2
21 a 40	6
41 a 60	5
más de 60	2
Sin datos	0
Total de víctimas	15

Hijas/os de la Víctima

Cantidad de niñas/os y adolescentes de edad a cargo	20
Sin Datos	3

Denuncias Previas

Si	2
No	4
Sin Datos	9



Vínculo entre Víctima e Imputado

Pareja	11
Familiares	1
Conocidos	1
Extraños	0
Sin datos	2

Estado Procesal

En proceso de investigación	0
Auto de sobreseimiento	0
En proceso de juicio oral	6
Sentencia condenatoria	4
Con sentencia absolutoria	0
Otra forma de terminación del proceso	3

Rango etario de los imputados

Menor de 16	0
16 a 18	0
19 a 40	5
41 a 60	6
Mayor de 60	2
Sin datos	2
Total de imputados	13

La OM agradece a:

Presidente de la Corte de Justicia: Dr. Guillermo Catalano

Ministra: Dra. Susana Kauffman

Ministros: Dres. Abel Cornejo, Guillermo Posadas, Sergio Vittar, Guillermo Díaz y Ernesto Samson

Procurador General: Dr. Pablo López Viñals

Oficina de la Mujer de la Corte de Justicia de Salta

Oficina de Planificación y Estadística

*Dos causas no cuentan hasta el momento con personas procesadas y estado procesal

Datos correspondientes a San Juan

Rango etario de las víctimas

0 a 10	0
11 a 15	0
16 a 20	0
21 a 40	0
41 a 60	0
más de 60	0
Sin datos	0
Total de víctimas	0

Hijas/os de la Víctima

Cantidad de niñas/os y adolescentes de edad a cargo	0
Sin Datos	0

Denuncias Previas

Si	0
No	0
Sin Datos	0



Vínculo entre Víctima e Imputado

Pareja	0
Familiares	0
Conocidos	0
Extraños	0
Sin datos	0

Estado Procesal

En proceso de investigación	0
Auto de sobreseimiento	0
En proceso de juicio oral	0
Sentencia condenatoria	0
Con sentencia absolutoria	0
Otra forma de terminación del proceso	0

Rango etario de los imputados

Menor de 16	0
16 a 18	0
19 a 40	0
41 a 60	0
Mayor de 60	0
Sin datos	0
Total de imputados	0

La OM agradece a:

Presidente Corte de Justicia: Dr. Carlos Eduardo Balaguer
Minsitros: Dres. Ángel Humberto Medina Pala, Adolfo Caballero, Juan Carlos Caballero Vidal y José Abel Soria Vega

Fiscal General: Dr. Eduardo Quattropani

Secretaría Administrativa

Datos correspondientes a San Luis

Rango etario de las víctimas

0 a 10	0
11 a 15	0
16 a 20	0
21 a 40	2
41 a 60	0
más de 60	0
Sin datos	0
Total de víctimas	2

Hijas/os de la Víctima

Cantidad de niñas/os y adolescentes de edad a cargo	2
Sin Datos	0

Denuncias Previas

Si	1
No	0
Sin Datos	1



Vínculo entre Víctima e Imputado

Pareja	1
Familiares	0
Conocidos	1
Extraños	0
Sin datos	0

Estado Procesal

En proceso de investigación	0
Auto de sobreseimiento	0
En proceso de juicio oral	1
Sentencia condenatoria	0
Con sentencia absolutoria	0
Otra forma de terminación del proceso	1

Rango etario de los imputados

Menor de 16	0
16 a 18	0
19 a 40	2
41 a 60	0
Mayor de 60	0
Sin datos	0
Total de imputados	2

La OM agradece a:

Sr. Presidente del Superior Tribunal de Justicia: Dr. Omar Esteban Uría

Ministros: Dres. Oscar Eduardo Gatica y Horacio Guillermo Zavala Rodríguez

Procurador General: Dr. Fernando Oscar Estrada

Secretaría Administrativa

Datos correspondientes a Santa Cruz

Rango etario de las víctimas

0 a 10	0
11 a 15	0
16 a 20	2
21 a 40	2
41 a 60	0
más de 60	0
Sin datos	0
Total de víctimas	4

Hijas/os de la Víctima

Cantidad de niñas/os y adolescentes de edad a cargo	5
Sin Datos	0

Denuncias Previas

Si	0
No	2
Sin Datos	2



Vínculo entre Víctima e Imputado

Pareja	3
Familiares	0
Conocidos	2
Extraños	0
Sin datos	0

Estado Procesal

En proceso de investigación	3
Auto de sobreseimiento	0
En proceso de juicio oral	2
Sentencia condenatoria	0
Con sentencia absolutoria	0
Otra forma de terminación del proceso	0

Rango etario de los imputados

Menor de 16	0
16 a 18	0
19 a 40	5
41 a 60	0
Mayor de 60	0
Sin datos	0
Total de imputados	5

La OM agradece a:

Sra. Presidenta del Tribunal Superior de Justicia de la provincia de Santa Cruz: Dra. Clara Salazar

Ministras: Dras. Alicia Mercau y Paula Ludueña Campos

Minsitros: Dres. Daniel Mariani y Enrique Peretti

Fiscal ante el Superior Tribunal de Justicia: VACANTE

María Fernanda Tuñón , Relatora Penal.

Datos correspondientes a Santa Fe

Rango etario de las víctimas

0 a 10	4
11 a 15	6
16 a 20	4
21 a 40	16
41 a 60	9
más de 60	4
Sin datos	0
Total de víctimas	43

Hijas/os de la Víctima

Cantidad de niñas/os y adolescentes de edad a cargo	11
Sin Datos	17

Denuncias Previas

Si	2
No	33
Sin Datos	8



Vínculo entre Víctima e Imputado

Pareja	7
Familiares	6
Conocidos	11
Extraños	3
Sin datos	16

Estado Procesal

En proceso de investigación	22
Auto de sobreseimiento	0
En proceso de juicio oral	1
Sentencia condenatoria	0
Con sentencia absolutoria	0
Otra forma de terminación del proceso	1

Rango etario de los imputados

Menor de 16	0
16 a 18	4
19 a 40	16
41 a 60	6
Mayor de 60	0
Sin datos	2
Total de imputados	28

La OM agradece a:

Presidente Corte Suprema de Justicia: Rafael Francisco Gutiérrez

Ministra: Dra. María Angélica Gastaldi

Minsitros: Dres. Eduardo Spuler, Mario Luis Netri, Daniel Anibal Erebeta y Roberto Héctor Falistocco

Procurador General: Dr. Jorge Barraguirre

Ministerio Público de la Acusación- Fiscal General: Dr. Julio de Olazabal

Secretaría de Gobierno

Datos correspondientes a Santiago del Estero

Rango etario de las víctimas

0 a 10	0
11 a 15	0
16 a 20	0
21 a 40	3
41 a 60	3
más de 60	0
Sin datos	0
Total de víctimas	6

Hijas/os de la Víctima

Cantidad de niñas/os y adolescentes de edad a cargo	23
Sin Datos	0

Denuncias Previas

Si	3
No	2
Sin Datos	1



Vínculo entre Víctima e Imputado

Pareja	4
Familiares	0
Conocidos	1
Extraños	0
Sin datos	1

Estado Procesal

En proceso de investigación	5
Auto de sobreseimiento	0
En proceso de juicio oral	1
Sentencia condenatoria	0
Con sentencia absolutoria	0
Otra forma de terminación del proceso	0

Rango etario de los imputados

Menor de 16	0
16 a 18	0
19 a 40	4
41 a 60	1
Mayor de 60	0
Sin datos	1
Total de imputados	5*

La OM agradece a:

Presidente del Superior Tribunal de Justicia: Dr. Armando Lionel Suárez

Ministros: Dres. Gustavo Herrera, Sebastián Argibay y Eduardo Lludgar

Fiscal: Dr. Luis Alberto de la Rúa

Oficina de protección a las víctimas de violencia familiar y de la mujer: Área de la Mujer

*en uno de los casos aún no hay personas imputadas por el femicidio

Datos correspondientes a Tierra del Fuego

Rango etario de las víctimas

0 a 10	1
11 a 15	0
16 a 20	0
21 a 40	0
41 a 60	0
más de 60	0
Sin datos	0
Total de víctimas	1

Hijas/os de la Víctima

Cantidad de niñas/os y adolescentes de edad a cargo	0
Sin Datos	0

Denuncias Previas

Si	0
No	0
Sin Datos	1



Vínculo entre Víctima e Imputado

Pareja	0
Familiares	1
Conocidos	0
Extraños	0
Sin datos	0

Estado Procesal

En proceso de investigación	0
Auto de sobreseimiento	0
En proceso de juicio oral	0
Sentencia condenatoria	1
Con sentencia absolutoria	0
Otra forma de terminación del proceso	0

Rango etario de los imputados

Menor de 16	0
16 a 18	0
19 a 40	1
41 a 60	0
Mayor de 60	0
Sin datos	0
Total de imputados	1

La OM agradece a:

Presidente del Superior Tribunal de Justicia: Dra. María del Carmen Battaini

Ministros: Dr. Carlos Sagastume y Dr. Javier Muchnik

Fiscal ante el Superior Tribunal de Justicia, Dr. Oscar Fappiano

Oficina de Jurisprudencia

Datos correspondientes a Tucumán

Rango etario de las víctimas

0 a 10	0
11 a 15	0
16 a 20	0
21 a 40	1
41 a 60	1
más de 60	0
Sin datos	0
Total de víctimas	2

Hijas/os de la Víctima

Cantidad de niñas/os y adolescentes de edad a cargo	2
Sin Datos	0

Denuncias Previas

Si	2
No	0
Sin Datos	0



Vínculo entre Víctima e Imputado

Pareja	2
Familiares	0
Conocidos	0
Extraños	0
Sin datos	0

Estado Procesal

En proceso de investigación	0
Auto de sobreseimiento	0
En proceso de juicio oral	2
Sentencia condenatoria	0
Con sentencia absolutoria	0
Otra forma de terminación del proceso	0

Rango etario de los imputados

Menor de 16	0
16 a 18	0
19 a 40	2
41 a 60	0
Mayor de 60	0
Sin datos	0
Total de imputados	2

La OM agradece a:

Presidente de la Corte Suprema de Justicia de la provincia de Tucumán: Dr. Antonio Gandur

Ministra: Dra. Claudia Sbdar

Ministros: Dres. René Mario Goane, Antonio Estofán y Oscar Posse

Ministro Fiscal: Dr. Edmundo Jiménez

Oficina de la Mujer de la Corte Suprema de Justicia de Tucumán